

Table listing various businesses and services in the Mäster Samuelsgatan 48 area, including Forst, Elscéo Handelsfirman, Fagrell Ingeniörsfirma, etc.

AB. Westerdahl & Karsten Bageri - Konditori KARSTENS BRÖD

Table listing various businesses and services in the Mäster Samuelsgatan 56 area, including 56A Karstens Bageri, 56B Andersson AB Leon, etc.

Table listing various businesses and services in the Mäster Samuelsgatan 50-52 area, including 50 Se Drottningg. 49, 52 Andersson Alfr. Dir., etc.

Table listing various businesses and services in the Mäster Samuelsgatan 54-56 area, including 54 Aji Konditori-Kafé, Burman & Co Nils Agentur, etc.

Table listing various businesses and services in the Mäster Samuelsgatan 57-60 area, including 57 Bengtsberg Sigrd Fröken, Brusell Gurly Fröken, etc.

Table listing various businesses and services in the Mäster Samuelsgatan 61-65 area, including Rendén Sture Ing., Samuelsson Eida Fröken, etc.

Table listing various businesses and services in the Mäster Samuelsgatan 66-70 area, including Lundstedt Sven, Möller Gösta Typogr., etc.

Nacka

Table listing various businesses and services in the Nacka area, including Bengtsson Nils Edvard Förm., Bergström Gunnar Mur, etc.

Nacka

Table listing various businesses and services in the Nacka area, including Holmers Trävaru AB Nacka, Värmdö Brädgård Fanny, etc.

Nacka

Table listing various businesses and services in the Nacka area, including Persson Efr. Gust. Karin, Nyberg Spec.aff. Marieberg, etc.

Nacka



Table listing various businesses and services in the Narvavägen area, including 1 Se även Strandv. 47, Eichhorn H Ateljé f. tavel, etc.

Narvavägen 21

Table listing names and addresses for Narvavägen 21, including Forts, Edgren Emmy Prof.a, Hamilton Wathier A H, Harris Jack, Hertzberg-Beyron Brita, Jackson C G, Lundberg Fastighets AB, Papper & Päär AB, Stenberg Folke, Thorsell Erik Dir., 23 Andersen Ragnar, Ekelund Sixten Fotogr., Ekelund Mary Fru o. Ingeborg Fru, Gahn Ellen Fru, Gustavson Solveig Fru, Gustafsson Margaretha B, Jansson Selma Fru, Karlsson Helga Fru, Kivist Ingeborg, Lundberg Agnes G E Fru, Lundgren Nanna Fru o. Maj Fil. kand., Narvabageriet Karl Jean Törnberg, Nordenstahl Einar, Nordenstahl Anna Fru, Osius Hans Köpm., Quennerstedt Nils H., Statens Geotekniska Institut, Söderberg Anton, Thomson Marianne Fru, Timan Einar, Wallin Karl Oscar Köpm., Wallin Erik Major, Wollbeck Ida Fru, Åkerhult Elis Inspör, 25 Bergstedt Carl Landskamr., Förenade Livsmedelsaffärer AB, Hagberg Elna Fru, Lundholm A C G Dir. vkstl., Malmberg Greta Fru, Olineikoff Nils Dr, Seraphimoff Roussy Dr handräd. fd, Statens Geotekniska Institut, Thörnkvist Olof Dir., 27 Andræ Daniel Fil dr, Clason Peder Arkitekt, Ehrensverd Signy Friha, Ekblom Claës Amanuens, Ericsson Ella Fru, Gabrielson Inga Fru, Holmgren Märtha Fru, Huset Portv., Jansson Folke Tandläk., Möllersvärd Hillevi Fru, Mörner Hans-Georg Krigskass., Persson Sture Civiling, von Schinkel Krister Kommand. kapt., Stiernstedt Louise Fru, Svensson Torsten Adv., Torstenius S o. A., 29 Anderson Sven Läk. leg. reg.läk., Bauer John Bredal- Aktuarie förste tf, Bauer Ragna Bredal- Fru, Dahlgren Erik Agent, Denemark Hjalmar Dir., Gustafson Eva Fru.

Table listing names and addresses for Narvavägen 21 (continued), including Huset Portv., Kinberg A H Dir., Lundberg F Fil. dr, Nilsson Sofia Fru, Nilsson Gustaf-Adolf Redakt., Pehrsson C O, Rahm Richard Dir., Stenberg Karl A Prov.läk. fd, Sundin Anna Sparre Fru, von Wolcker Maria Fru, 31 Belin David, Carlsson Erik Dir., Ehmsen Marianne Fru, Huset Portv., Kärrnä Ali o. Axelia Fru, Lagerhamm Ulla Telefst.(lok.), Lybeck Otto Amiral, Mimie Läderkonst., Nisser Ernst, Oregård Gunvor Telefst., Oscarsson Doreline Fru, Pantzerhielm Hans Kapt., Sebusan-Fabriken Carl Bergman, Svanhagen Gunnar, Thurdin Otto Dir., Wahlgren Märtha Fru, Varenius Maja Fru, Varenius Sophie Fru, 33 Bendel Sven, Calander Betty Sjuksköta, Dinkelspiel Emelie Fru, Elwin Margaretha Fru, Engelmark Ellen Fru, Fredholm Bertil, Göranson Herm. Flaggart.styr.m., Hesse C-L Kapt., Holst Alexis Fru, Högman Carin Fru, Johanson Inga Fru, Kempe Esther Fru, Koch Ellinor Fru, Krauss Walter, Larson Brita Fru, Lilienberg Frits Polism., Lindberg Arne Tjänstem., Lundin Ivar Eugén Tullväg., Markström Clara, Rügheimer Hildegard Fru, Selmer Hans Dir., Ström Ruth Fru, Steckzén Enny Fru, Sylvan C O Revisor, Unell Greta Fru, 35 Andersson Otto E, Barnekow Chr. O C Frih., Berg von Linde Albrecht Kapt., Calner C A B Polism., Dickson Olof Dir., Hedengren Gösta Byråchef., Huset Portv., Jonsson Edvin, Körner Ivar Civiling., Lantz Hedvig Fru, Liljehag Gustav, Palmgren Ernst, Sergenius Tore G. Jur. kand., Wallgren Maria Fru, Werner Herbert Polisman, Ångström Hilding Civiling., konsult. Kapt., Ångström Margareta Fil. dr, Olund Olof Tjänstem., 37 Se även Karlapl. 8., Kratz K A Repr., Rigar Hans, Zotterman Sixten C E Köpm., 2 Se Stranda. 49., 4 Se även Fredrikshovsg. 2., Backlund Evert Ing., Blomberg A Vikt. Ing., Degerman Calla Fru, Degerman Inga Gymn.dir., Ek Jean Major.

Table listing names and addresses for Narvavägen 21 (continued), including Eng Olof Tjänstem., Falk Minna Kanslibitr. fru, Granvall Jenny Fru, Jacobsson Åke V H Löjtn., Linder Filip Civiling., Nilsson Emil Kamr., Palm Henry Tjänstem., Petterson D E Löjtn., Ricknell E O Hambybyggmäst., Strömberg Agda Kafé Bost., Wavrinsky Selma Fru, von Zweigbergk Anna Fru, S Ahrenberg Theodor, Arwin Greta Fru, Arwin Karin Fru, Bergström E Fru, Björkman Carl Fil. lic. vkstl. dir., Björnsell Carl-Otto Jur. kand. dir., Bonde Wiwika Fru, Eklund J Dir., Hammarberg Karin Fru, Husén Torsten Bitr. dir., Huset Portv., Hägglöf Kjell Dir., Ledin Ruth o. Eva Fru, Lidin Nils O Kapt. civiling - Hush., Lindgren Sten Arkitekt, Löfgren Georg Kamr., Möller Knut Komt.ch., Nachmansson Aug. Dir., Pennklubben Sekr. fil. lic. Carl Björkman, von Schinkel Fred, von Schinkel Elsa Fru, Setterwall Carl Dir., Wallenberg Jan o. André, Weylandt Thyra Fru, 10 Se även Banérg. 10., Fridberg John Sniek., 12 Se Linnég. 85., 14 Cervin Gunnar Rådm., Christenson Agne Löjtn., Dahl Carl Yngve Kapt., Engeström Amanda Fru, Fraenkel Max Agent, Gustavsson Hulda Fru, Holmberg Sven Major, Jølligren Anders Kapt., Molander Mats Erik Arkitekt o. Marianne, Myhrman Sam Kapt., Nehrman A W Bankdir., Rundlöf Erik Musikfånj., 16 Andersson C R Trädg.mäst., Andrén Nils Fil. lic., Ankarstrand J Fru, Bergström Ara Telefst.(lok.) fru, Bratt Buss Fru, Englund Curt Tapets.verkst., Ericsson Tora Fru, Förvaltnings AB Haga, Gefelst Richard W Dir., Huset Portv., Jones C H Reverend, Kauberg Maja-Stina Telefst (lok.) fru, Leadbitter Jasper Attaché, Nobel-Oleinikoff Marta Fru dr, Rehinder Alexander Greve Schüssler Lennart, Schüssler Asta Fru, Schüssler Märta Fru, Seth Greta Dokt.a, Silverschiöld Ingeborg Friha, Straznicki Britt-Marie Fru, Svedberg Elsa Fru, Svensk Kortfilmsproduktion AB.

Table listing names and addresses for Narvavägen 21 (continued), including 18 Andersson Anna K Fru, Bekkewold B W Exped.v., Gahn Elisabeth Fru, Guillou L Sekr., Horst Adolf Kasperteat.inneh., Huset Portv., Karlsson Gösta E Timmerm., Lindström Ninnie Fru, Ninnie Ateljé, Persidsky Rodja Operasångs., Printz Sonja Fru, Suursööt V Dr, 20 Andersson Augusta Fruken, Andrée Lennart, Dahl Allan Sigvard Maskinist, Eriksson Joh. Chauff., Fallenius Ingeborg Fru, Fernström I o. A Med. kand. er, Gyllenspets Lisa Fru, Huset Portv., Iwring Emil Kapellmäst., Kamke Käthe Fru, Kristiansson Håkan Ing., Liljedahl Helge Intend., Lindahl Ernst-Ludvig Apot. leg., Lindblom Holger, Lindvall H O, Malmström Sven Dir., Mattsson Stig H L Järnvags.tjm., Mauritzon Emil Lagerbitr., Molander Ester Fru, Narva Elektriska S Hubi-nette, Rudnell George Löjtn., Scheutz Otto Disp., Traugott Ludvig Civiling., Wallin Ernst H Hovr.not. eo, Wiklander H Kamr., Vintileus Elena Fru, Yothou Aliyah, 22 Abrahamsson & Co Åkeri AB A Ordergivn. ankn, Barknammarskolan B Holmkvist, Casparsson Richard Fru, Edberg Hjalmar Övermaskinist, Ekström Ingrid Mjölkaif., Elektriska Kontrollanstalten France E Fru, Holmkvist Birger Fabr., Huset Portv., International Telecommunication AB Kont., Johansson John Tygarb., Karlsson Henrik Mål., Keim-Mineralfjär Carl R Roos, Lilliehöök Maja Fru, Ljungerantz Mauritz Grossh., Löf B Ing., Markgren Christina Fru, Pehrsson Anna o. Tyra M C Folksklärör, Reenstierna Allan Kapt. fil. lic., Roos Carl R Köpm. Kol järn Keim.färg m. m. Kont. o. bost., Snabbtelefon AB Fd Bolinders tillverkn.- o. försäljn., Vikstl. dir. K G Jeanson, Kassa o. försäljn. ankn, Verkst. lager o. service, Stenbacks Glasväveri, Svadling Joel Rörmont., Wahlström Ragnar Banktjm., Åkergren Lissie Fru, Åkerström Helge, 24 Adde Erik Bankkamr., Anderfors Nils Kontorist, Berg Eric Charkist, Boman Harriet Fru, Dahlberg Patrik G Disp. fd.

Table listing names and addresses for Narvavägen 24, including Edblom Elin Fru, Enestad Ivar Dir., Fahlman Ellen Fru, Fröhde E Agenturaff. Bost., Gumelius Eric Svärdfceji metaltfabr., Gustafsson Nils Tjänstem., Huset Portv., Härd M Överstelöjtn., Kastengren Gunnar Civiling., Landin Olga Fru, Lavén Emy Fru, Lindahl Oscara Fru, Lindström N A, Molitor Marianne Fru, Nicou Sven Löjtn., Norden Import, Petterson Alma Fru, Rothgardt Edla Skådespa fru, Rudelius Gunnar, Sandberg Emil Grossh., Schmidt Gunnar Civiling. kapt., Svensson Nils B Tjänstem., 26 Franska Legationen Ministervän., 28 Franska Legationen Kansliet, 30 Ahlner Daga Fru, Andersson Rosa Fru, Asker Florence Fru, Basch Leopold Disp., Befästningsinspektionen Stabschef Överste Magnell, Lokalsamt., Rikssamt., Carlstedt Herta Fru, Clason Peder Arkitekt, Cronstedt R Arkitekt, Edlund G Telefst.(riks), Flygvapnet Byggnadsavd., Lokalsamt., Rikssamt., Planerings- o. konstruktionsbyrå Chef Arkitekt P Clason, Arbetsbyrå Chef Civiling., Sjögren, Upphandl.sektion Civiling., Brostrand, Civilbyrå ankn Namnanr. Flygvapnet, Flygfältsbyrå Chef civiling., Blomgren, Underhållsbyrå Chef Överstelöjtn., Westerling, Fors Bertil E H Musiker, Hallin Eric Kab.kammarh., Haquinius Algot Tonsätt., Herling Ingrid Fru, Huset Portv., Kammarrätten Kgl. Kammarrättsråd Henrik's o. Franzéns diver., Ord., Vaktm., Lindbom Allan Bokb., Malmqvist Maria Fru, Nilsson Ragnar Byggning., Rantzén & Co F Spec.aff., Rosencrantz Ulrika Fru, Sandgren Tore G Kapt., Schröder Barbro Fru, Ståhl Else Fru, Westerling Sven Överstelöjtn., Åmbrum, Zehrin Margareta Fru, Åberg Dagmar Fru, Ådelgren N Kanslibisek., 32 Huset Portv., Johanson Ester Cig.aff., Liberté AB, Ateljé, Löfgren Karin Fru, Mjölkecentralen Mej.bod, Olin Gustav Hovr.råd fd.

Table listing names and addresses for Narvavägen 24 (continued), including Oscars-Konditoriet, Scholander Sten Dir. vkstl., Skogh Gunnar Disp., Svea Ateljé Fotoat., Wester Karl Konteramiral., 34 Se även Karlapl. 10., Bergman Margaretha Fru, Israelsson Er., Lindqvist Karl E Elektr. installr., Lundberg Nils Dir., Postverket Postkont. Sthlm 10 ankn Namnanr. Posten, Rathen E W Dir., Setterwall Erik Civiling., Sjöaker John Intend., Nedre Munkbron., Nedre Skinnarviksringen., Nicandervägen., Kristineberg., 1 Hultkvist K L E Ing., Rosell Anna Margareta Fru, 5 Hellqvist Ivar Kontorist., Jansson Folke Chauff., Levander Ivar Fabr.arb., Mild Hjalmar Spärvagns., Stigberg Gotfrid Cem.arb., Stockholmshem AB S:t Görans församl. Maskinist Harry Persson, 7 Jansson Maria E Fru, Lundgren Frits, Wiorek Isaac Köpm., 2 Se även Karlfeldtsv. 25., Konsumtionsfören. Stockholm m. Omnejd Spec. chark.-but, Nimrodsgatan., Hjorthagen., 1 Adolffson Anna Fru, Gottlädan Chokl. karameller Emelie Söderlund, Hambring Birgit Fru, Söderlund Emelie Konfektaff., 3 Hallberg Jenny Fru, Sandgren Agnes Fru, Spångberg Evert Svets., 9 Ekström Carl Repr., Grip A F Järnvgstjm., Johansson Märta Fru, Petterson Olof, Peterson Eva M L Fru, 11 Carlsson Holger Chauff., Käll Edvin, Kjäll Klara Fru, Lindblom E Broarb., Wehlin J N, 13 Helin Vera Fru, Lann Rolf Lagerarb., Olsson Lalla Fru, 15 Jakobsson Erik, Lorentz Karin Fru, Nilsson Sten Vaktm., Rosell Mattias, Strandh Stina Fru.

Table listing names and addresses for Nordenskiöldsgatan 76, including 17 Elfgrén Karl Ludvig Hamnarb., Söderlund Richard, Zetterberg Erik Asfaltarb., Östman Elis, 19 Glantzberg Henny Fru, Lundh Erik V R Maskinist, Rapp C F Tapets., Sabelström E W Stuv.förm., Sundholm Otto, 21 Hjorthagens Luftskydds-förening Exp., Johansson A C E Fru, Spetz Hugo, Thorsén Signe Fru, Waterval Josef Reprant i Penselfabr. Oluma Mariefred, 23 Hoch Johan Ivar, Nylander Sonja Fru, Thorén Lars Urmak., 2 Andersson Nils Kondukt., Andersson Gotthard Telefmont., Dahlbäck Ebba Fru, Elf John, Eriksson Lennart Ing., Ericsson C A Polism., Granqvist Axel, Johanson Karl Rep.verkst. Bost., 4 Kron A F Förrådsförm. fd, 10 Bjurmark E, Blixt Lennart Elektr., Lagerqvist Elisabet Fru, Nilsson Alva Fru, 12 Lundhgreen Stig Mekani-ker, Nilsson David, Olsén E J, Sundkvist Sigfrid Chauff., Ullman Linnéa Fru, Östman Axel Chauff., 14 Ackelman Annie Fru, Andersson Sven A V Förm., Haglund Hilda Fru, Karlsson Bernhard Kolarb., Lindström Harry Köpm., Ling Alma Fru, Östlund Maria Fru, 16 Andersson A Th., Ekman Sara Fru, Jonsson Axel Aff.bitr., Ståberg Augusta Fru, Ståhl Erhard Gasmäst., 18 Jonsson Josef Typogr., Nordfeldt Sven-Eric, Sporsén P G Maskinarb., 20 Andersson Eskil Lagerarb., Ek Carl H. Förrådsvakt, Enroth J Exped.bokhall., Hallin Gustaf, Janson Frits Chauff., 74 Andersson Anna Tob.hdl Bost., Andresen C E Skeppsmåkl., Beck-Friis Jockum Löjtn.frih., Bergman Arne P J Kapt., Brost Gndrun Skådespa., Dahlström Jennie B Fru, Lindahl Oscar Revisor auktor., Romanus Harald Civiling., Aslund Moje, 2 American Minister - Kök, - Portv., 19 Se Stranda. 84., 76 Fahlström Bernhard Ma-jor, Herne Seth Läröv.adj., Hilleström Eyvor Fru, Lefler Inga Waern- Fru.

WASABOLAGET FÖNSTER-PUTSNING Namnanrop: "WASABOLAGET" SPORTKLÄDER REGNKLÄDER TRENCHCOATS en gros Tel. 52 01 55

Nockeby. Se Äppelvikens avd. 11.

Nordenflychtvägen. Fredhäll, Kristineberg o. Stadshagen. 53 Hornsbergs Mälteri AB Stockholms bryggerier Vx 52 04 50 Eft. kont.tid se katalogen. Kärnbolaget AB Biokem. industri Vkstl.dir. S Schwartz Kont. Vx 52 04 50 Eft. vz. stängn. se katalogen. 55 Se Lindhagensg. 122.

62 Bergström Erik Dir. Kont. 53 51 50, 50 05 04 Cryptoteknik AB Vx 52 03 90 Före o. efter kont.tid se katalogen. 4 Kron A F Förrådsförm. fd 60 41 30 Hagelin Boris Civiling. Vx 52 03 90 Kasy AB Vx 52 01 55 - Portv. 50 13 16 Svenska Lädervarufabriken AB Kassa o. bokf. 50 05 04 - Fabr. ankn 50 05 04 - Dir. Bergström personl. 53 51 50

64 Bore Handels AB Tekniska Fabriken Vx 51 98 01, 51 98 02 Essve AB Trikatfabriken Vx 51 12 11, 51 12 60 Linde Bengt Konfomsfabr. Vx 50 38 17, 50 89 57 Palm Martin 53 26 72 Rudels AB Ernst Vx 53 98 09, 53 98 10 - Portv. eft. kl. 17 53 98 09 von Sivers Gustaf Grossh.f.a Vx 51 98 01, 51 98 02 Söderberg & Villard Agenturaff. Vx 51 12 11, 51 12 60 Söderberg Josef E Köpm. 51 12 11, 51 12 60 Wellander & Co AB Imp. o. exp. agenturer 53 21 45 Wikholm Kemisk-Tekniska Fabrik K M 53 94 02, 53 94 01 Villard F Köpm. Vx 51 12 11, 51 12 60

Nordenskiöldsgatan. Djurgården. 81 Se Djurgårdsallé 90. 74 Andersson Anna Tob.hdl Bost. 61 67 34 Andresen C E Skeppsmåkl. 62 57 76 Beck-Friis Jockum Löjtn.frih. 60 99 93 Bergman Arne P J Kapt. 62 72 03 Brost Gndrun Skådespa. 61 80 58 Dahlström Jennie B Fru 62 60 06 Lindahl Oscar Revisor auktor. 60 18 28 Romanus Harald Civiling. 62 52 80 Aslund Moje 60 61 90

76 Fahlström Bernhard Ma-jor 60 37 80 Herne Seth Läröv.adj. 60 40 30 Hilleström Eyvor Fru 61 84 84 Lefler Inga Waern- Fru 60 01 33



78 Backström Sven Arkitekt o. Gunvor Leg. läk. 60 21 51 Frisk Arthur C:son Dir. 62 93 93 Holmgren-Backström Gunvor Läk. leg. 60 21 51 Pauli Marika Fröken 60 80 32 Reinius Ulf Löjtn. 62 09 53

80 Fägersten Sten Aktuarie 62 74 83 Kull Dagmar Dokt:a 61 79 63 Renzetti G Minister 61 82 75 Røock Hansen Esther Fru skådespa 60 36 30 Stenhammar Ulf Arkitekt 60 80 99

82 Brunnberg Hans Arkit. 61 70 40 Larson Einar Operasång. 62 17 10 Lindbohm C G Hovmäst. 61 58 92 Möller Gustav Statsråd 62 09 50

84 Bonnier J:r Albert 62 37 90 Bonnier-Strömbom Greta Fru 62 15 34 Strömbom Sixten Dr 62 15 34

86 Engberg Axel Ing. vice vkstl. dir. 60 47 00 Hansson A o. H Fröken 60 76 30 Höjeborg Olof Revisor auktor. 67 54 65 Höjeborg Gun Amneslär:a 67 54 65 Lindgren John Dir. vkstl. 60 79 92 Malmberg Ake Dir. 60 30 90 Reuter Thure Skeppsed. 62 59 62 Rydberg Herman Ing. 61 12 93 Ullholm L J Werner Dir. 60 31 00 Wadstein Gust. Dir. 62 31 50 Ydström Folke Tandläk. 67 34 02 Zeeh Erik J Överstelöjtn. 60 74 88

Norra Bankogränd

Staden Mellan Broarna.

2 Riksarkivet Kammararkivets avd. 20 03 11

Norra Bantorget.

Norrholm.

Enestad Ivar Dir. Kont. Bensusinsbyggn. 20 61 20 Fasanen Nr 5 u. p. a. Bostadsföreningen Bensusinsbyggn. Kont. 20 61 20 Holmia Garage AB Garagerörelse Kont. Bensusinsbyggn. 11 34 25 Larsson Elektroservice Bröderna Bilrep. 11 02 24 Nynäs Petroleum AB Bensusins 11 34 30 Oxen Mindre Nr 20 u. p. a. Fastighetföreningen Bensusinsbyggn. Kont. 20 61 20 Pressbyrån AB Svenska Sthlmsdistr. Namnanr. Pressfem - Chef dir. O A Fredricson 21 23 36 Eft. kl. 18 o. sönd. se katalogen. Pressbyrån AB Svenska Kiosk Bussta 21 09 03 Rotundan Restaurant (S A R A) Bussta 20 50 93



1549

Statens Järnvägar S. J. Biltrafik Solnahjerna - Upplysn. v. 9-17 21 08 70 - Upplysn. v. 7-9, 17-22 sönd. o. helg. 8-22 21 08 65 - Bussta 21 08 70 - Trafikexp. 21 48 49 - Paketinlämn. kvarglömda effekter 21 08 65

Stockholms Bensusin- & Oljedistributörer AB Kont. Bensusinsbyggn. 11 34 25, 11 34 02, 20 61 20 - Verkstl. dir. 20 61 20 - Kassa o. bokf. 11 34 02 - Fakturer 11 34 25 - Bensusinstn 11 34 30 - Tvätt- o. smörjhall 10 45 09

Stockholms Garaget AB Huvkont. Bensusinsbyggn. 11 34 25, 11 34 02, 20 61 20 - Verkstl. dir. 20 61 20 - Kassa o. bokf. 11 34 02 - Fakturer 11 34 25

Svenska Bensusin & Petroleum AB B P Bensusinstn 11 34 30 Svenska Gulf Oil Company AB Bensusinstn 11 34 30 Svenska Petroleum AB Standard Bensusinstn 11 34 30 - Kont. 11 34 25 Svenska Shell AB Bensusinstn 11 34 30

The Texas Company AB Bensusinstn 11 34 30

29 Se även Vasag. 23-25. o. U. Järnvägsg. 26. Arbetslöshetsnämnd Stockholms Stads 21 04 54 ... ankn Namnanr. Sociala nämnderna Fattigvårdsnämnd Stockholms Stads Omb.m.exp. o. centrala vårdbän ... ankn Namnanr. Sociala nämnderna

Konsumtionsföreningen Sthlm m. Omnejd Lunchrum Sociala nämnderna ... ankn Namnanr. Sociala nämnderna

Sjukhusdirektion Stockholms Stads Omb.m.avd. o. pens.b.a ankn Namnanr. Sociala nämnderna

Vinterpalatset Dansrotundan - Restaur.ch. 20 48 93 - Lokalförest. 20 48 93

18 Se Barnhusg. 18, Upplandsg. 1 & Västmannag. 2.

20 Se även Barnhusg. 20 & Västmannag. 1.

Svenska Typografiförbundets Erkända Centralsjukkas 11 88 68 Tegerstedt Gösta Tandläk. 20 67 20

22 Se även Barnhusg. 22. Fröberg-Richnau Irene Tandläk. leg. 10 69 95, 20 16 45 Hedström J W 10 14 62 Hesselman W Ing. 11 20 02 Kjellberg Gerda Läk. prakt. 20 31 55

Lindroth & Co AB J A Trävaror 23 55 50 Richnau Gunnar Läk. prakt. 10 69 95, 20 16 45

Richnau Irene Fröberg-Tandläk. leg. 10 69 95, 20 16 45 Romanus Inga Jur. kand. 20 31 55 Stockholms Ved- & Trä AB Kont. Vx 23 55 50 - Disp. direkt 20 10 01 - Inköp direkt 20 10 18

34 Albins Katé 60 05 33

34 Albins Katé 60 05 33

1550

V. T. Byggvaror AB Kont. 21 06 92, 21 06 93 - Även Vx 23 55 50/ 24 Se Torsg. 2.

Norra Begravningsplatsen.

Se Solna.

Norra Benickebrinken.

Staden Mellan Broarna.

2 Frälsningsarmén Ungkarlshem 20 10 17 - Folkök 20 10 17

Norra Brunnsviken.

Brunnsviken.

Akademiska Roddföreningen Båthuset 31 23 23 Segel Sällskapet Vega Hamnen 30 05 97

Norra Dryckesgränd.

Staden Mellan Broarna.

3 Andersson Aina Kassa 21 36 02 Lindqvist Gösta Försäljn.ch. 20 05 42 Ranby Karl Postassst. 21 26 58 Ranby Knut Revisor 21 26 58

5 Beer Puck Fröken 21 45 54 Claesson Ewald Arkitekt 21 40 44 Forsmarker Karl-Erik Civil-ekonom 21 22 78 Hogne Henric 20 97 85 Junemark Arne Ing. 20 09 20 Schartow W Löjtn. 20 29 79 Winther Ted 21 23 39

Norra Hammarby.

Edstrands Stockholms AB Bröderna Lager Vid Skanstull ankn Namnanr. Bröderna Edstrand

Elektricitetsverk Stockholms Skanstullsvkt S. Hammarbyhamnen 41 92 38 - Skanstullsvetket portv. 43 55 25 - Förråd v. Skanstullsvkt 41 44 62 - Byggn.ing. K Barke nybyggn.kont. Arb.kont. Skanstullsvkt 42 73 63

Fundament AB Arb.plts Luma 40 12 06 Hamnstyrelse Stockholms Arb.plts S. Hammarbyhamnen 42 99 14 - Kajkranar 44 15 78

Nyberg Thyra Kafé Kiosk S. Hammarbyhamnen 41 71 45 Tullverket - General Motors Nordiska AB Tulltaxer.ärenden 43 64 08 - Bevakn. ärenden. 43 64 01

Walls Sägeri- & Trävaru AB C J Brädgård 42 00 03, 42 00 04 Ägren AB Axel H Grossh.f.a - Avd. Is lager soda o. vattenglasfabr. Kajplats 40-41 40 06 97, 42 17 42 - Avd. IIs lager kajplats 35 41 24 77 - Avd. IIIs lager kajplats 38 42 76 60

Wahlman Hänel & Co AB Koluppl. ankn Namnanr. Wahlman Hänel - Uppl. kont. insp:or direkt 40 44 88 - Uppl. kont. exp. o. kassa direkt 40 45 88

Walls Sägeri- & Trävaru AB C J Brädgård 42 00 03, 42 00 04

Walls Sägeri- & Trävaru AB C J Brädgård 42 00 03, 42 00 04

Walls Sägeri- & Trävaru AB C J Brädgård 42 00 03, 42 00 04

Walls Sägeri- & Trävaru AB C J Brädgård 42 00 03, 42 00 04

Walls Sägeri- & Trävaru AB C J Brädgård 42 00 03, 42 00 04

1551

Norra Hammarbyhamnen. Södermalm.

A/B Ernst Ryberg Sill, Salt och Konserver Tel.: Namnanrop "Ernst Ryberg"

SIVERS & ULRICH A.-B. KOKS - KOL Telefon 44 03 30 (växel)

Förenade Superfosfatfabriker AB Magas. 41 00 42 Hald & Co AB D Grossh.f.a Magas. Kajplats 34 43 93 55 - Brandavds lager 44 67 42

Hamnstyrelse Sthlms - Kranverket 43 40 90, 40 82 94 - Kranbeställn.kont. 40 82 94, 43 40 90 - Hamnförm. Barnängska. 40 32 43

Johanson Harald Dir. kont. 10 64 06 - Bevakn.ärend. 10 08 47

Olssons Kolimport AB Olaus Upplag - Förest. Claes Flykt 41 70 50 - Exp. 41 20 20, 41 60 60/ 42 25 80, 42 42 00/

Ostkustens Kol- och Koks AB Claesson Ewald Arkitekt 21 40 44 Forsmarker Karl-Erik Civil-ekonom 21 22 78 Hogne Henric 20 97 85 Junemark Arne Ing. 20 09 20 Schartow W Löjtn. 20 29 79 Winther Ted 21 23 39

Sivers & Ulrich AB Kolimportörer kont. uppl. Vx 44 03 30

Statens Järnvägar Kajvakt-hus 43 54 60 Stockholms Skeppstuveri AB Mater.förråd 44 15 81

Stockholms Sodafabrik Kajplats 40-41 40 06 97, 42 17 42

Söderströms Skeppstuveri AB A F Kiosk 42 54 44 Tesch & Co Wilhelm Grossh.f.a lag. Kajplats 32 43 93 00

Tullverket Tulltaxer.ärenden - Utevägn. o. tullfritt gods 41 57 64 - Varuhall n. b. 43 81 70 - Bevakn.ärenden 41 16 55

Wahlman Hänel & Co AB Koluppl. ankn Namnanr. Wahlman Hänel - Uppl. kont. insp:or direkt 40 44 88 - Uppl. kont. exp. o. kassa direkt 40 45 88

Walls Sägeri- & Trävaru AB C J Brädgård 42 00 03, 42 00 04

Walls Sägeri- & Trävaru AB C J Brädgård 42 00 03, 42 00 04

Walls Sägeri- & Trävaru AB C J Brädgård 42 00 03, 42 00 04

Walls Sägeri- & Trävaru AB C J Brädgård 42 00 03, 42 00 04

Walls Sägeri- & Trävaru AB C J Brädgård 42 00 03, 42 00 04

Walls Sägeri- & Trävaru AB C J Brädgård 42 00 03, 42 00 04

Walls Sägeri- & Trävaru AB C J Brädgård 42 00 03, 42 00 04

Walls Sägeri- & Trävaru AB C J Brädgård 42 00 03, 42 00 04

1552

Norra Järngraven. Slussen.

Speditionscentralen Lager Magas. 3 11 00 62 Tygförvaltningsskolan Undervisn.verkst. ankn 42 06 08/ ... ankn 42 06 20, ankn 42 06 43/

Norra Kajvägen.

Ladugårdsgärdet.

40 Johansson Hans Elektr. 61 05 57

Norra Kungstornet.

Se Kungsg. 28, 30.

Norra Riddarholmshamnen.

Riddarholmen.

Hamnstyrelse Sthlms - Hamnbyggn. 20 95 90 - Hamnförm. 11 78 75 - Montanus Angfartyget 10 27 36 - Norrköping Angfartyget 10 27 36

Tullverket Riddarholmen tull-avd. Kameral. o. tulltaxer-ärend. 10 64 06 - Bevakn.ärend. 10 08 47

7A Wahlberg Knut 10 50 79

7B Göta Kanal Angf. AB - Lev 10 04 55, 10 04 57/ 11 36 59/

- Chef 10 04 57 - Befraktn. 11 36 59 - Godsexp. 10 04 55 - Passager.avd. ankn Namnanr. Rederiagenturen - Tjn. t. fartyg. 20 27 98

Rederiagenturen AB Filialkont. ankn Namnanr. Rederiagenturen

Svenska Riksbyggen Ritkont. eft. kont.tid 23 40 36 - Kontrollantavd. eft. kont.tid 23 40 37

Norra Smedjegatan.

Norrholm.

1 W-Sex Stockholmslogen Sällskapet Förste vaktm. bost. 11 34 86 Wallin Johan A 11 34 86

3 Järnhs Installations AB Elektr. entrepr. ankn 23 26 60 - Verkmäst. o. lager även direkt 10 85 05

Larsson Edit Fru 10 87 61 Petersen Ove Redakt. 11 47 12

5 Se även Herkulesg. 6. Augustsson Stig Köpm. 21 07 56 Birger-Ericson Birger Konstnär Ateljé 11 62 66

Dhelfors Maja Mej.af. 10 91 17 Geist Herman Försälvr.anst. 11 02 50 Humble Antonie Fröken 10 85 71

Ingenjörfirman Tekniska Nyheter G Linderborg 20 01 84 Karlsson Erik Portv. 20 08 91

Leopold Hilma Fru 20 47 70 Lindberg & Co E F Slipi 20 84 97

Lindberg G Ing. 20 01 84 Müller Herm. Ciselör Ateljé 20 30 03

Protectin 20 01 84 Sjöstrand M A B Fru 20 22 12 Strand Edit Fru 20 64 87

Velopedkompaniet AB 20 53 35 Willborg Alice Fru 11 22 36

1553

11 Elektromekano (Sv. el. mek. industri AB Hålsingborg) Lager o. montageverkst. ... ankn Namnanr. Elektromekano/ eller ankn 23 08 60/ - Eft. kont.tid ankn 23 08 61

13 Arbetsförmedling Stockholms Stads Tvätt o. rengör.arb. ankn 23 53 30 - Försäljn.personal ankn 23 49 90 - Avd. f. utlandssvenskar 21 01 38

Arbetsnämnden i Stockholms Stad Avd. för utlandssvenskarna 21 01 38 Bostadsutredningen 11 49 53 Byggstandardiserings ankn 23 04 00

Lebrecht Kurt Dir. Kont. 11 61 79, 11 66 34 Levante Lid 11 61 79, 11 66 34 Sveriges Standardiseringskommission Byggstandardiserings ankn 23 04 00

Yunkers Adja Konstnär 20 70 97

15 Eklöf-Gustafson M Fröken 10 51 38 Gustafsson Ernst Vaktn. (bank) 10 51 38

19 Brink Nils G Arkitekt S. A. R. 20 08 77 Lindström Tagar Fröken 20 94 32

Widén Boo D:son Arkitekt S. A. R. 20 08 77

21 Nilsson Robert Skulptör S. A. R. 10 34 91

23 Radiotjänst Licensfrågor licensavd. ankn Namnanr. Telegrafstyrelsen Telegrafverkets Licensavdelning ankn Namnanr. Telegrafstyrelsen

27 Telegrafverkets Lunchrum 10 28 76

2 Se Jakobsq. 14.

10 Johansson Gösta E 11 17 94 Nordiska Vävnads AB Lager 10 29 67

Piano-Expressen Julius Mansson 21 37 82

12 Andersson Anna Fröken 11 49 37 Ekholm Anton Skomak. 21 48 26

Gustafsson Helge Köpm. lager 20 84 57 Höfstedt Olof 20 77 68 Huset Portv. 20 45 53

Håkansson Axel Antikhandl. 10 18 05 Lindberg Birger Konstnär 11 18 24

Nyman Conrad 20 84 79 Toje Josef Reprant 11 73 77

14 Bergqvist Gun Fröken 20 09 96 Cluzel Georg Frödman Dir. 11 22 34

Huset Portv. 11 56 77 Jacob Kafé W Lökke 11 45 97

Jakobson Elin Fröken 20 57 17 Lundgren Ebba Fröken 10 76 60

Raam Per-Olov Revisor 20 47 17 Sahlberg Ebba Telegr.st 20 10 78

Sjögren Karin Fröken 21 17 82 Wester Lennart Sättmaskinsmont. 10 13 84

Widforss Eva-Britta Fröken 11 04 84

16 Se även Herkulesg. 6. Althén Syrena Fröken 10 63 13

1554

Andersson Anna Maria Fru 20 56 35 Andersson Ely Fru 20 51 76 Andersson Karin Fröken 20 27 35 Blomgren Olga Fröken 10 61 58 Ek Therese Fröken 20 32 12 Ericson Karin Fröken 21 46 33

Hellas Åkeri Axel Kampf Vx 10 57 32, 20 14 71 Herkules Express AB Vx 10 57 32, 20 14 71

Johansson Brita Fröken 11 50 62 Linds Kaffeutaga 10 72 46 Selander Signe Fröken 20 59 44

Stalström Ingeborg Fröken 21 05 86

18 Continental Kontorsmaskiner Gunnar Nyhlen Exp. o. verkst. ankn 21 10 62, ankn 21 10 63/ ankn 21 31 31, ankn 21 31 81/

Edlunds Accidenstryckeri Eitr. A 20 40 55 Frimärksimporten Firma 11 57 71

Grane & Co AB Frukt i pti 10 74 13, 10 64 51 Hasse K Köpm. Kont. 11 57 71

Huset Portv. 10 32 53 Nyhlen AB Gunnar Gen.agt. Continental skriv.räkne.o. bokf.maskiner Exp.o.verkst. ankn 21 10 62, ankn 21 10 63/ ankn 21 31 31, ankn 21 31 81/

Regent Boktryckeri Maria Larsson 10 64 18 Wallin Hasse Musiker 20 61 48

20 Brage Signe Fröken 21 43 59 Forsberg H 21 11 63 Hartzell Georg Musiker 20 10 67

Hedlund Anna Fröken 20 39 85 Holmgren Sigrid Tob.hdl 10 39 84, 10 93 99

Mjölkecentralen Mejeribod 11 40 42 Nydahl Gunborg Fru 20 10 67

Unander Anna Fru 11 68 62 Winther Emelia Fru 20 84 41

22 Aero-Behör AB Verkst. o. lager 20 55 17 - Mater. provn.avd. 20 55 17

Bohlin AB Erik Agentur Verkst. o. lager 20 55 17

24 Adelskamp Aug. Pater 11 69 47 Ansgarius-Förlaget Bokförl. 21 33 05

Katolsk Bok-o. Konsthandel 21 33 05 Katolska Församlingen Eugeniakyrkan Portv. sjukbud nattetid o. Past.adj. A Rademacher 21 33 05

- Kyrkoh. R Wehner past.exp. 21 31 44 - Past.adj. A Adelskamp 11 69 47

- Past.adj. A Meyer 21 20 28 Meyer A Past.adj. 21 20 28

Wahlner R Kyrkoh. 21 31 44

26 Elektriska Bolaget Poijes o. Wettermark Lager o. montageverkst. ankn 23 05 80 - Före o. eft. kont.tid 23 05 82

Hellqvist AB E E Agenturaff. Kont. 11 67 77, 11 85 77 Kirurgiska Instrument Fabriks AB Kifa Varumott. ... ankn Namnanr. Instrument Kifa - Bandageverkst. Verkmäst. 10 29 26

Wallin K Agenturaff. 10 16 92, 10 16 94 - Kurt Wallin personl. 10 16 94

28 Alfa-Radio AB Anér & Nilsson Konfektions AB Fabr. f. damkapp. o. damdräkter engros Kont. o. lager 11 28 50, 20 67 36

Atoma AB 11 19 92

1555

Norra Stationsgatan 17 B



NYA SVENSKA SKROT A/B
N. Stationsg. 21 Tel. 30 65 23
Uppköper och försäljer all sorts järn- och metallskrot i parti och minut.

H. I. PERSSON & Co.
BLECK- & PLÅTSLAGERI
Norra Stationsgatan 31 Tel. 32 12 68

19 Centralgaraget AB Sthlms
Centralgarage Verkst. o. reservdelar
ankn Namnarr. Centralgaraget

21 Centralgaraget AB
Sthlms centralgarage
ankn Namnarr. Centralgaraget
Direkta ledningar
Verkst. 33 46 10
Reservdelslager 33 72 20
Svenska Skrot AB Nya 30 65 23

25 Andersson J A Stockholms
Foderaff. 33 62 48, 33 68 47
Petterson AB Sigrifd Asfalt- o. byggn.f.a. 30 37 47, 33 75 85
Stockholms Foderaffär 33 62 48, 33 68 47

27 Fredriksson Mekaniska
Verkstad I 33 85 31

31 Persson & Co H I
Bleckplåtslagi 32 12 68

49 Se även Norrtullsg. 67.
Beréus Hildur Kafé 33 77 95
Bierlow Eric F Fabrr. 33 74 53
Björk Elsa Fru 33 16 91
Ericsson B Kamr. 33 38 85
Fogelberg Valborg Fröken 32 21 86
Fredriksson C A Förrädsarb. 33 59 82
Nilsson Fredrika Damkonfion Bost. 30 24 10
Rocén Ruth Fru rekta 33 73 90
Sandqvist Gustaf Verkmäst. 31 95 37

51 Andersson Joh. Tjm. 31 25 58
Dahlberg Nils G Timmerm. 33 83 74
Delin Anna Matv.aff. 33 18 48
Jansson Gustav Akare 30 06 69
Käll Ingrid Kanslibitr. 33 00 59
Lundqvist Nils A Insp.ör 33 35 14
Melin Albin Köpm. 33 31 21
Mjölkkaffären 33 40 46
Nilsson John Tullkjm. 33 24 70
Petterson Dav. Köpm. 31 62 55
Sandberg Lisbeth Fru 33 48 65
Smålandsboden Matv.aff. 33 18 48
Wahlberg Gösta Tränare 33 55 05
Östergren Karin Fru 33 90 29

53 Se även Dannemorag. 22.
Andersson Bror R Droskför. 33 60 53
Berg Lennart Civlång. 33 45 32
von Braun Margareta Sjuksköta 33 85 12
Carlson Thure Möb.hdle 33 56 72
C M B Detektor Company Verkst. o. lager 33 42 22
Eklundh Folke Tjänstem. 33 97 99
Forssander Hugo Lagerchef 33 39 20
Hammarström Anna Läröv. adj. eo 33 45 74
Jacobsson Gustaf Köpm. 33 03 61
Lilienborg Helmer 31 36 19
Mossige-Norheim Gertrud Fru 33 62 50
Olsson A Cig.aff. 33 83 26
Rangborg Arne Telegr.assist. 33 54 69
Rodenstedt Bengt Ing. 33 25 25
Sundström Einar 33 92 86
Warnström S 33 61 11
Wiklander N A Poliskommie 33 73 55
Östlund Per 33 24 78

59-61 Automobilpalatset
AB Bensinstn Detaljför-säljn. av bilkol
ankn Namnarr. Bilpalatset
Lindblads Motor AB 33 79 81
Nynäs Petroleum AB Bensinstn
ankn Namnarr. Bilpalatset
Svenska Bensin & Petroleum AB B P Bensinstn ankn Namnarr. Bilpalatset
Svenska Gulf Oil Company AB Bensinstn ankn Namnarr. Bilpalatset
Svenska Petroleum AB Standard Bensinstn
ankn Namnarr. Bilpalatset
Svenska Shell AB Bensinstn
ankn Namnarr. Bilpalatset

63 Arnerot AB Bröderna
Snick.fabr. 33 95 63, 33 95 64

67 Hamburger-Bryggeriet
Garage 33 47 55

69 Apotekarnes Mineralvat-tens AB
Namnarr. Apotekarnes Vatten Eft. kont.tid se katalogen
Grafska Maskin AB Tryck-maskiner Lv
Kont. 33 11 70, 33 11 71
Verkst.kont. 33 11 91
Porla Brunn AB Nederl.
Namnarr. Apotekarnes Vatten
Ramlösa HälsoBrunn AB Nederl. Namnarr. Apotekarnes Vatten
Steenhoff Rolf Civiling. över-ing. Namnarr. Apotekarnes Vatten
Bost. 33 24 42
Stockholms Bryggerier AB
Bilavd. Dir. R Steenhoff 33 00 76
Wahlund AB W Pappersv. engros konstförl. agenturer. Vx 33 00 50, 33 00 51
Eft. v. stängn. se katalogen

79-81 Béve & C:nis
Kapptabrik AB Kont. o. fabr. 23 40 20
För priv.samt. t. persona-len 33 67 10
Eft. kont.tid se katalogen
Beve Pål AB Kont. o. fabr. 23 40 20
Colgate-Palmolive- Peet AB
Tvål- o. kem. tekn. fabr. Vx 23 36 10
Collijn AB P A Ylle. bom-ull- o. sidenväv. en gros 33 70 12
Elektriska AB Skandia
Namnarr. Elektroskandia
Priv. samt. m. personalen end. å 33 43 08, 33 50 07
Eft. kont.tid se katalogen
Fenit Metall AB 33 07 50
Gahn F AB G Damvask- o. reseffektaff. Huv.kont. Vx 23 01 70
Goldkuhl A Agron. Kont. Vx 23 27 85
Hedlunds Industribyggnad AB
Kont. 33 45 51
- Portv. 33 36 51
Hedlund AB Bröderna Mek. verkst. Kont. 33 45 51
- Portv. 33 36 51
Ica-Restauranger AB Mjöl-k-bar 33 37 30
Joseph Firma L M Vx 23 01 70
Mjölkbaren AB 33 37 30
Måås Fjätterström AB Märta Kont. 33 28 60
Norén Sven Ing. Kont. 33 28 60
Wretholm E Fröken 33 36 75
Välberg Maria Fröken 33 52 35
Ytterberg Sven 30 41 84
Zimmermann O G 33 16 46
Östergren Gunnar A Reprant f. AB Cloetta 33 19 63
Östman Hilma Fru 32 07 15

BRÄD GÅRD
Bo André AB.
Norra Stationsgatan 93
Tel. 33 44 75, 33 59 30
Lövträ - Fanér
Plywood - Masonite

Svenska Industribyggen AB
Nybyggn. 33 45 51
Sveriges Palsdjursuppfödare Riksförbund Vx 23 27 85
Söderlund Per Eric Distr.ch. Kont. Vx 23 36 10
Våra Palsdjur Organ f. Sv:s Palsdjursuppfödare riks-förb. Vx 23 27 85
Vask-Fabriks AB 33 11 04
Ohman Erik Dir. Kont. Vx 23 40 20

93 André AB Bo Fanér
Lövträ plywood lamellträ
- Disp. A Haslum o. Försälj-n.ch. O Zetgergen 33 59 30
- Orderexp. o. brädgd S Eklund 33 44 75

103 Forsberg & Co Daw.
Träv.aff. utländska träslag o. fanér 33 52 39, 33 76 99
Rydberg Nils Träv.hdle 33 76 99, 33 52 39

105 Amerikanska Motor Im-porten AB Försäljn. av be-gagn. bilar o. rep.verkst. Vx 23 53 50

107 Petterson Mekaniska
Verkstad G 33 19 48, 33 69 48
Skandinaviska Banken AB
Garage 31 44 94

115 Ahlqvist Selma Fru 33 38 36
Andersson David 33 89 77
Andersson Karl Snick. 33 11 69
Ankarstam Abdon Kontrr. 31 26 63
Drotz Sture Lagerörest. ankn 32 85 55
Eriksson Wald. Elektr. 33 67 95
Eriksson Ada Emilia Fru 33 46 27
Ericson Birger Styckmäst. 33 17 34
Gabrielson Josefina Fröken 33 73 97
Hagelin Nils 30 31 47
Hansson Nils Förm. 33 06 58
Holm Axel Chauff. 33 89 14
Ineman Carl Tjänstem. 30 21 67
Isborg Karl Tunabind.mäst. 33 57 79
Jansson Gertrud E Fröken 31 43 71
Jansson Alven Akare 33 88 67
Johansson Karl A 33 50 13
Karlsson Edith Fru 33 25 65
Larsson Gustaf L Droskför. 33 17 81
Lindblom Melvin Skrädd. 33 04 13
Lindborg Elma Fru 33 92 41
Lindbrandt Rune Montör 33 38 62
Lundgren A 33 86 32
Mases Alfred Mäl. 33 85 76
Möller A Potatis rotfrukter 33 11 41, 33 24 11
Palm J E Natvakt 33 33 10
Petterson Sune Handl. 33 81 85
Schön M Kontorist fru 33 35 99
Strömberg J R 30 65 22
Sundberg J F Verkmäst. 33 38 67
Svanström Astrid Fru 33 89 98
Söder Ernst Akare 30 59 93
Tingdahl A F Mäl. 33 24 46
Wretholm E Fröken 33 36 75
Välberg Maria Fröken 33 52 35
Ytterberg Sven 30 41 84
Zimmermann O G 33 16 46
Östergren Gunnar A Reprant f. AB Cloetta 33 19 63
Östman Hilma Fru 32 07 15

117 Andersson Axel Chauff. 33 74 72
Berglund Rickard 33 41 66
Geile Manufaktur AB:s Av-delningskontor 33 00 58
Johansson Fritz Cem.arb. 33 16 65
Karlsson Ingeb. Fru 33 10 14
Karlsson David Handl. åkare ankn 32 32 27
Karlström K B Snick. 30 55 66
Lagström Karin Fröken 33 00 58
Larsson Gustav Maskinist 33 75 74
Levin A J 33 38 45
Liwenborg Lennart 32 47 63
Nilsson Martin Järnvgstjm. 33 41 44
Ohlsson Einar Chauff. 33 58 42
Sadelmakeribolaget 32 85 11
Sviard Gustav Röarb. 31 85 76
Westgärds Erik Elektromeka-niker 33 58 78
Zetterberg Gösta Spec.aff. 33 93 65

119 Andersson Sigurd Berg-spräng. 32 74 79
Ask Sture Tjänstem. 33 76 51
Berg Eitr. Bageri & Kondi-tori I Björklund 33 08 08
Bäckström Erik Mäl. 33 02 13
Dåderman K G 33 77 90
Eriksson Emil 33 29 56
Friberg Harry 30 99 29
Friberg Ida Fru 30 99 29
Hedlund Johan Mur. 33 37 93
Häll Daniel Tjänstem. 33 91 84
Johnson Er. Åkare 33 17 12
Larsson Sven Tjänstem. 32 74 13
Lundqvist Ake Chauff. 33 23 64
Nises Astrid Friberg- Fru 33 12 24
Nises Erik Ing. 33 12 24
Nordahl Erik Linjearb. 33 11 95
Ohlsson John Montör 33 38 76
Petterson A F Mek. verkst. Bost. 33 96 36
Stenberg B J Smidesmäst. 30 61 05
Strandheden John R Musik-dir. 32 41 65
Svenson Alma Kafé o. bost. 33 92 09

121 Se även Karlövs. 86 B.
Andersson & Co Åkeri A 33 83 02
Arlemo Olof 33 44 64
Birkgården Vaktm. Rossan-der 31 41 28
Hedenstedt Agda Fru 33 11 66
Johansson J B Typogr. 33 59 37
Lindahl Karin Barnträdg.lära 31 37 85
Lindahl E Fru 31 37 85
Linders Gudrun Skollökslära 30 49 32
Lindgren Harry Föbundssek. 32 86 99
Nyvelius K F Verkmäst. 33 94 70
Rydberg Greta Fröken 33 41 94
Viberg I Fröken 33 54 78

123 Se även Karlövs. 89.
Björkman Nils Typogr. 32 33 42
Brunnberg Martin Akare 33 75 99
Janson Sigurd 31 10 14
Jigén Jean Tjänstem. 32 89 53
Malmberg Gunnar 31 92 54
Mattsson Carl Avd.ch. 31 86 12
Petterson Göte Posttjm. 30 72 81
Quist Teofil Tjm. 31 01 76
Wallenholm E Mäl. 31 45 82

125 Andersson John 30 51 65
Andersson Sigr. Fruktaff. 33 41 07
Carlander Lisa Fröken 30 39 47
Gustafsson Henning Mek.verkst. 33 45 25
Huset Ivaler 31 52 74
Kvist Walter Brygg.arb. 32 69 25
Lennberg Fredrik E 33 51 67
Lindgren Nils Livsmed.aff. 32 26 85
Lindqvist Olga Fru 32 12 77
Mårtensson Lars Lagerarb. 30 44 97
Röhr G E Linjearb. 30 45 24
Störling Helge A G 33 69 76
Sydori Karin Fru 32 41 39
Wolfmön Per 31 03 62
Åberg Harald Kontorist 30 49 01

127 Se även Rörstr.g. 58.
Brodén Sten Iv. Posttjm. 31 13 24
Eklund Erik Chauff. 32 49 69
Ericsson Greta Fröken 30 82 62
Karlsson Gunnar Potatisaff. 30 32 20, 33 20 82
Klint Gotty Fru 30 01 26
Lindqvist J E Droskäg. 31 08 16
Meyer Oskar 30 93 41
Nordenswan Saga o. G V 32 02 08
Nordlander Allan 31 15 78
Rosén Uno Förv. 33 62 29
Sundström Maj Fru 31 25 95
Själund Karl Ivar Mäl. 32 14 98
Thörén G 30 98 83
Westerberg Karin Fru 30 83 11
Åbrandt Rune 31 24 97
Agren Herbert 33 13 28
Ångman Olle Cem.arb. 33 34 76

128 Sülberg G E Fabrr Bil-lacker. 31 20 07

129 Bergling & Söner AB K
S Bil-mek. o. tapetsverk-st. vagn- o. sadelmaki 33 34 40
Norrtulls Vedgård & Express E A Johansson 33 21 54

14 Kronning M Köpm. La-ger 33 15 07
Ortoproban Fahlström & Co. Kont. 33 55 85
Bandageavd. 33 43 55

16 All Transport Förmidling-centralen Förening u. p. a. 33 91 99
C-B-C Cykel-Bud-Centralen Fören. u. p. a. 33 68 99
Fören. u. p. a. Huv.kont. f. orderexp. Norr Söder Kungsh. Osterm. 33 68 99
Fasadblåsningsbolaget Verk-st. 33 44 66
Godstransportcentralen A W Andersson Vx 23 02 70
Lastbilcentralen A W Ander-son Vx 23 02 70
Lundén A V Smidesverkst. 31 95 31
Magasineringcentralen A W Andersson Vx 23 02 70
Plåt & Smide Jansson & Co 33 66 05
Stockholms Bil- & Skrot AB 33 78 44
Stockholms Cykelexpressidka-reförening Ord.f. 33 68 99
Åkericentralen i Stockholm Fören. u. p. a. 23 02 70
Eft. kont.tid se katalogen

18 Karlson K J 30 23 03
Lindström Alex Plåtslag.mäst. Verkst. 33 97 18
Sandqvist & Co Smidesverk-st. 33 57 05

50 Ekelund & Co AB John
Byggn.mater. engros 30 15 99, 33 55 88
St Eriks Lervarufabriker AB Sthlmsförsäljn. 30 15 99, 33 55 88
Sjögrens Begravnings- & Eld-begångelsebyrå Johan Lik-kistfabr. 33 44 08
Sylvén Konst- & Möbelsnic-keri Bernhard 31 41 18

Norrtulls Vedgård & Express
N. Stationsg. 12, f. d. Solna, 12 33 21 54
Biltransporter - Flygtningar

54 Se även Norrtull.
Lindbergs Skrotupplag AB Vx 33 42 00
33 42 50, 33 42 51, 33 42 55
Norrtullsgaraget AB 33 02 82

56 Norra Stations Åkeriet
Förening u. p. a. 33 09 93
Stockholms Norra Bilgarage
Sture Anderson 33 01 51
Svenska Gulf Oil Company AB Bensinstn 33 01 51
Svenska Shell AB Bensinstn 33 01 51

102 Wernström AB C O Me-tallfabr. 33 89 01, 33 25 16

104 Petterson AB C John
Skrot o. avfall 33 02 77

Norrbacka.

Solna.

Dalhed Klas Folkslär. 23 00 36
Eugeniahemmet Förest.a exp. 33 53 23
Bost. 33 44 39
Rikssamtal 33 53 23
Nya hemmet 33 18 43
Kont. 33 03 10
Ortoped bandageverkst. 33 59 76
Läk.exp. 33 15 30
Köksexp. 33 89 96
Personal 33 96 75
Portv. 33 05 50
Lära Märta Larsson 33 93 94

Fröberg Sten Prof. överläk. 23 00 30
Karolinska Institutet Kgl.
Rekt. prof. H Bergstrand 33 50 78
Kansli 33 49 80
Kollegierum tamb. 33 49 19
Kamr. kont. o. Kamr. 33 51 52
Bibliotek läneexp. 33 49 01
Exped.vakt. ankn 33 49 01
Bibliie o. katalogiser. 33 93 02
Hygien. instonen 33 00 25
Larsson Märta Lära Eugenia-hemmet 33 93 94
Lindgren Eva K Sjuksköta Karolinska sjukhuset 33 08 13
Petterson C G Chauff. 33 55 53
Ohberg Hulda Fru 33 51 33
Petterson C G Chauff. 33 94 05
Petterson Pauline Fru Björk-backen I 33 51 33
Prinsessan Eugénias Blindhem - Gårdskarl bost. 33 98 86
Statens Institut för Folkhäl-san se Tomtebodan
Vantörestansten Vx 23 00 30
Eft. kl. 21 se katalogen.

18 Karlson K J 30 23 03
Lindström Alex Plåtslag.mäst. Verkst. 33 97 18
Sandqvist & Co Smidesverk-st. 33 57 05

50 Ekelund & Co AB John
Byggn.mater. engros 30 15 99, 33 55 88
St Eriks Lervarufabriker AB Sthlmsförsäljn. 30 15 99, 33 55 88
Sjögrens Begravnings- & Eld-begångelsebyrå Johan Lik-kistfabr. 33 44 08
Sylvén Konst- & Möbelsnic-keri Bernhard 31 41 18

52 Andersson Borrsmide 33 23 03
A S G Cykelexpress ankn 23 57 10
Karlbergs Smidesverkst. 31 11 22, 33 74 27

54 Se även Norrtull.
Lindbergs Skrotupplag AB Vx 33 42 00
33 42 50, 33 42 51, 33 42 55
Norrtullsgaraget AB 33 02 82

56 Norra Stations Åkeriet
Förening u. p. a. 33 09 93
Stockholms Norra Bilgarage
Sture Anderson 33 01 51
Svenska Gulf Oil Company AB Bensinstn 33 01 51
Svenska Shell AB Bensinstn 33 01 51

102 Wernström AB C O Me-tallfabr. 33 89 01, 33 25 16

104 Petterson AB C John
Skrot o. avfall 33 02 77

108 Sülberg G E Fabrr Bil-lacker. 31 20 07

Stockholms Reveteringsföre-ning 33 49 63
Svenska Godscentraler AB (A S G) Samlastn.trafik Ank. godsexp. Sthlm norra ankn 23 57 10
- Efter vx stängn. 23 57 14

54 Se även Norrtull.
Lindbergs Skrotupplag AB Vx 33 42 00
33 42 50, 33 42 51, 33 42 55
Norrtullsgaraget AB 33 02 82

56 Norra Stations Åkeriet
Förening u. p. a. 33 09 93
Stockholms Norra Bilgarage
Sture Anderson 33 01 51
Svenska Gulf Oil Company AB Bensinstn 33 01 51
Svenska Shell AB Bensinstn 33 01 51

102 Wernström AB C O Me-tallfabr. 33 89 01, 33 25 16

104 Petterson AB C John
Skrot o. avfall 33 02 77

108 Sülberg G E Fabrr Bil-lacker. 31 20 07

12 Bergling & Söner AB K
S Bil-mek. o. tapetsverk-st. vagn- o. sadelmaki 33 34 40
Norrtulls Vedgård & Express E A Johansson 33 21 54

14 Kronning M Köpm. La-ger 33 15 07
Ortoproban Fahlström & Co. Kont. 33 55 85
Bandageavd. 33 43 55

16 All Transport Förmidling-centralen Förening u. p. a. 33 91 99
C-B-C Cykel-Bud-Centralen Fören. u. p. a. 33 68 99
Fören. u. p. a. Huv.kont. f. orderexp. Norr Söder Kungsh. Osterm. 33 68 99
Fasadblåsningsbolaget Verk-st. 33 44 66
Godstransportcentralen A W Andersson Vx 23 02 70
Lastbilcentralen A W Ander-son Vx 23 02 70
Lundén A V Smidesverkst. 31 95 31
Magasineringcentralen A W Andersson Vx 23 02 70
Plåt & Smide Jansson & Co 33 66 05
Stockholms Bil- & Skrot AB 33 78 44
Stockholms Cykelexpressidka-reförening Ord.f. 33 68 99
Åkericentralen i Stockholm Fören. u. p. a. 23 02 70
Eft. kont.tid se katalogen

18 Karlson K J 30 23 03
Lindström Alex Plåtslag.mäst. Verkst. 33 97 18
Sandqvist & Co Smidesverk-st. 33 57 05

50 Ekelund & Co AB John
Byggn.mater. engros 30 15 99, 33 55 88
St Eriks Lervarufabriker AB Sthlmsförsäljn. 30 15 99, 33 55 88
Sjögrens Begravnings- & Eld-begångelsebyrå Johan Lik-kistfabr. 33 44 08
Sylvén Konst- & Möbelsnic-keri Bernhard 31 41 18

52 Andersson Borrsmide 33 23 03
A S G Cykelexpress ankn 23 57 10
Karlbergs Smidesverkst. 31 11 22, 33 74 27

54 Se även Norrtull.
Lindbergs Skrotupplag AB Vx 33 42 00
33 42 50, 33 42 51, 33 42 55
Norrtullsgaraget AB 33 02 82

56 Norra Stations Åkeriet
Förening u. p. a. 33 09 93
Stockholms Norra Bilgarage
Sture Anderson 33 01 51
Svenska Gulf Oil Company AB Bensinstn 33 01 51
Svenska Shell AB Bensinstn 33 01 51

102 Wernström AB C O Me-tallfabr. 33 89 01, 33 25 16

Engdahls Eitr. Albert O Eng-dahl 30 14 10
Fagraeus Partrederi I 32 84 64
Forslund Erik Lokför. 31 40 57
Franzén Anna 30 79 93
Huset Portv. 31 72 88
Jäwerström Lilly Fru 32 06 12
Kock Anna Fru 32 19 58
Krantz Tore Verktygsmak. 31 66 68
Langlet Signe Fröken 30 54 03
Lindholm Gust. Bussför. 30 52 94

54 Se även Norrtull.
Lindbergs Skrotupplag AB Vx 33 42 00
33 42 50, 33 42 51, 33 42 55
Norrtullsgaraget AB 33 02 82

56 Norra Stations Åkeriet
Förening u. p. a. 33 09 93
Stockholms Norra Bilgarage
Sture Anderson 33 01 51
Svenska Gulf Oil Company AB Bensinstn 33 01 51
Svenska Shell AB Bensinstn 33 01 51

102 Wernström AB C O Me-tallfabr. 33 89 01, 33 25 16

104 Petterson AB C John
Skrot o. avfall 33 02 77

108 Sülberg G E Fabrr Bil-lacker. 31 20 07

12 Bergling & Söner AB K
S Bil-mek. o. tapetsverk-st. vagn- o. sadelmaki 33 34 40
Norrtulls Vedgård & Express E A Johansson 33 21 54

14 Kronning M Köpm. La-ger 33 15 07
Ortoproban Fahlström & Co. Kont. 33 55 85
Bandageavd. 33 43 55

16 All Transport Förmidling-centralen Förening u. p. a. 33 91 99
C-B-C Cykel-Bud-Centralen Fören. u. p. a. 33 68 99
Fören. u. p. a. Huv.kont. f. orderexp. Norr Söder Kungsh. Osterm. 33 68 99
Fasadblåsningsbolaget Verk-st. 33 44 66
Godstransportcentralen A W Andersson Vx 23 02 70
Lastbilcentralen A W Ander-son Vx 23 02 70
Lundén A V Smidesverkst. 31 95 31
Magasineringcentralen A W Andersson Vx 23 02 70
Plåt & Smide Jansson & Co 33 66 05
Stockholms Bil- & Skrot AB 33 78 44
Stockholms Cykelexpressidka-reförening Ord.f. 33 68 99
Åkericentralen i Stockholm Fören. u. p. a. 23 02 70
Eft. kont.tid se katalogen

18 Karlson K J 30 23 03
Lindström Alex Plåtslag.mäst. Verkst. 33 97 18
Sandqvist & Co Smidesverk-st. 33 57 05

50 Ekelund & Co AB John
Byggn.mater. engros 30 15 99, 33 55 88
St Eriks Lervarufabriker AB Sthlmsförsäljn. 30 15 99, 33 55 88
Sjögrens Begravnings- & Eld-begångelsebyrå Johan Lik-kistfabr. 33 44 08
Sylvén Konst- & Möbelsnic-keri Bernhard 31 41 18

52 Andersson Borrsmide 33 23 03
A S G Cykelexpress ankn 23 57 10
Karlbergs Smidesverkst. 31 11 22, 33 74 27

54 Se även Norrtull.
Lindbergs Skrotupplag AB Vx 33 42 00
33 42 50, 33 42 51, 33 42 55
Norrtullsgaraget AB 33 02 82

Forts. Rörström Gustav Mauritz Repr. 32 89 21 Sonesson S J & Spårvgsm. 30 06 51 Svanström A W Fru 33 40 76 Svensson M Fröken 32 52 59

19 Se även Karlbgv. 69. Andersson Axel 31 36 43 Edgren Nils R Tjänstem. 30 11 95 Englund Adolf Järnvgs. fd 31 03 88 Engström Yngve Isolier. 32 08 36 Hellström Thure 31 79 76 K. L. W:s Livsmedel Lennart Winscher 32 32 26

23 Siemens Elektriska AB Instrum.fabr. Ing. Hede ... ankn Namnanr. Siemensbolaget

25 Ahlstedt Holger Montör 33 70 37 Andersson Karin E Fru 33 35 59 Andersson Tora Fru 33 86 71 Axelsson Gerda Fru 32 02 93 Bernfeldt Henning Hovmäst. 33 51 30 Björk Hilding Ing. 33 92 99 Björklund Elis Tjänstem. 30 96 07 Blomgren Robert 33 00 75 Brauer Fritof 33 34 38 Carlsson Wilhelm Chauff. 33 46 26 Dahlin Nils Akare 31 27 38 Engborg Ragnar Köpm. 33 62 88 Enström Olle 33 37 14 Eriksson Hulda Fru 33 79 86 Fogman Carl-Gustav 33 02 46 Forström Elna 33 27 79 Grönwalls Garage 33 77 39 Grönwall Bengt Köpm. 33 77 39

Kont. Hamrin Hjalmar 32 56 50 Hoppe Maj Florence Fröken 33 26 09 Huset Portv. 33 71 51 Johansson Emil Linjärarb. 31 35 06 Johansson Oscar Tob.hdle 33 27 88 Karlsson Karl Thure Drosk-äg. 33 08 97

Karlsson Rickard H Drosk-äg. 30 12 45 Lagergren Harald Löjtn. 32 73 74 Larsson Yngve 33 96 41 Lindeberg Anna-Lisa Fröken 33 11 80 Lyzinkompaniet 33 46 01 Melander William 33 39 77 Mohlin Gunnar Chauff. 33 29 92 Nilsson Thorsten W Portier 30 78 26 Persson Joel Elektr. 33 51 54 Persson Gunhild Fru 31 64 20 Pettersson Eskil Stenhugg. 33 86 53 Rosander Linnéa Fru 33 98 36 Rundgren Birger Magas.arb. 33 87 61 Sjöblom Georg Expr.inneh. 33 86 76 Sjölander P C Chauff. 33 25 14 Steding Nils Exped.bitr. 33 62 51

Stockholms Nya Fönsterputs Strömberg Agda Fröken 33 77 39 Strömberg Göta Fröken 30 53 96 Sullivan Dekorät. 33 72 95 Sullivan H Fru 33 72 95 Sundberg Ruth Sömm. 33 54 75 Svenska Petroleum AB Standard Bensinstn 33 77 39 Svenska-Shell AB Bensinstn 31 77 39 Svensson O O Banarb. 30 92 72 Theilenström Fritz Vaktm. 30 79 29 Thür Harry Akare 33 96 17 Weman Lisa Fröken 32 14 86

31 Se även Kadettg. 9-11. Carlsson Oscar Renhälln. arb. 33 04 79

Jansson L Montör 33 35 26 Johansson Carl Stallförm. 33 83 34 Johansson P Tillsyn.m. 33 94 65 Johansson Abbe R Tillsyn.m. 30 43 22 Rådefelt Nils 33 54 74 Tingsten Karl A Dir. 33 95 53

33 Autotrading AB Service Verkmäst. K G Kanrell Vx 23 31 85 Cronströms Bil AB Service Verkmäst. K G Kanrell Vx 23 31 85 Karosseri AB Norrmalm Vx 23 31 85

35 Lövråbolaget i Stockholm AB Brädgård 33 65 11

39 Carlssons Vegårdar Theodor Arne Hagelfors 33 41 01, 30 11 38 Engström O Bilplåtslagi 33 45 16

41 Ytterberg & Hallberg AB Mek. verkst. 30 30 93

2 Se S:t Eriksq. 65.

4 Se även Bråvallaq. 2. Ahlgren Hildur Fru 32 28 77 Anderson Maria Fru 30 10 20 Andersson A W Portv. 31 60 81 Bornhagen Karin Fru 31 38 13

Flodén Axel Major 30 66 23 Hagenius Sixten 30 40 13 Hartford Ake Kamr. 31 91 56 Hartford Sigurd Köpm. 30 29 71 Heimbürger Gunnar Arkit. 33 80 80 Hernlund J Banktjm. 31 30 85 Björklund Elis Tjänstem. 30 26 67 Blomgren Robert 33 00 75 Brauer Fritof 33 34 38 Carlsson Wilhelm Chauff. 33 46 26 Dahlin Nils Akare 31 27 38 Engborg Ragnar Köpm. 33 62 88 Enström Olle 33 37 14 Eriksson Hulda Fru 33 79 86 Fogman Carl-Gustav 33 02 46 Forström Elna 33 27 79 Grönwalls Garage 33 77 39 Grönwall Bengt Köpm. 33 77 39

Kont. Hamrin Hjalmar 32 56 50 Hoppe Maj Florence Fröken 33 26 09 Huset Portv. 33 71 51 Johansson Emil Linjärarb. 31 35 06 Johansson Oscar Tob.hdle 33 27 88 Karlsson Karl Thure Drosk-äg. 33 08 97

Karlsson Rickard H Drosk-äg. 30 12 45 Lagergren Harald Löjtn. 32 73 74 Larsson Yngve 33 96 41 Lindeberg Anna-Lisa Fröken 33 11 80 Lyzinkompaniet 33 46 01 Melander William 33 39 77 Mohlin Gunnar Chauff. 33 29 92 Nilsson Thorsten W Portier 30 78 26 Persson Joel Elektr. 33 51 54 Persson Gunhild Fru 31 64 20 Pettersson Eskil Stenhugg. 33 86 53 Rosander Linnéa Fru 33 98 36 Rundgren Birger Magas.arb. 33 87 61 Sjöblom Georg Expr.inneh. 33 86 76 Sjölander P C Chauff. 33 25 14 Steding Nils Exped.bitr. 33 62 51

Stockholms Nya Fönsterputs Strömberg Agda Fröken 33 77 39 Strömberg Göta Fröken 30 53 96 Sullivan Dekorät. 33 72 95 Sullivan H Fru 33 72 95 Sundberg Ruth Sömm. 33 54 75 Svenska Petroleum AB Standard Bensinstn 33 77 39 Svenska-Shell AB Bensinstn 31 77 39 Svensson O O Banarb. 30 92 72 Theilenström Fritz Vaktm. 30 79 29 Thür Harry Akare 33 96 17 Weman Lisa Fröken 32 14 86

31 Se även Kadettg. 9-11. Carlsson Oscar Renhälln. arb. 33 04 79

Jansson L Montör 33 35 26 Johansson Carl Stallförm. 33 83 34 Johansson P Tillsyn.m. 33 94 65 Johansson Abbe R Tillsyn.m. 30 43 22 Rådefelt Nils 33 54 74 Tingsten Karl A Dir. 33 95 53

33 Autotrading AB Service Verkmäst. K G Kanrell Vx 23 31 85 Cronströms Bil AB Service Verkmäst. K G Kanrell Vx 23 31 85 Karosseri AB Norrmalm Vx 23 31 85

Höglund Oscar A 31 11 90 Jameston J V Rit. 30 09 43 Jirlov Harald Byggn.ing. 32 10 37 Ryding-Cederlund Anna-Lisa Skådespa fru 32 29 91 Seger Arthur Disp. 33 10 24 Skoglund Elin Fru 32 09 20 Strömberg R W Dick Disp. 30 01 20 Tideberg Artur 32 30 26 Thoren C Gunnar Taxer.revisor 31 26 33 Thörnqvist Nils Civiling. 33 01 03

12 Se även Rob. Almströmsq. 1. Andersson Erik Gustav Montör 30 89 48 Björkroth Elsa Fröken 33 63 85 Bronge Carl E 30 37 92 Carlsson & Persson S E Persson Mäl. 31 59 84 Cleo Växdepöten Ada Daniellson 30 44 37 Eriksson Erik Bokb. 32 34 98 Fahlerantz Helmer Rörledn.mont. 30 06 02 Hagerstam Gust. Arv. 30 79 86 Henning Otto Elektr. 32 28 92 Kjällström Josef Tjänstem. 32 03 60 Liwergren Arv. Droskchauff. 30 30 92 Mogren Signe Kont.bitr. fru 31 03 70 Noring Karl Erik 30 65 86 Norlin Erik J V 30 33 27 Ohlsson Sven Byggn. arb. 31 64 75 Pettersson Stina Fru 32 52 81 Räng Anna-Lisa Sjukgymn. 32 46 65 Stridh Birger 31 18 64 Thorell Max Banktjm. 32 66 84 Wiman Gösta Löjtn. 32 75 39 Aberg Wallentin 31 64 16 Åkersten Rudolf Akare 32 09 66

14 Anderson Annie Folksk.lära 32 48 85 Andersson Ture Typogr. 32 06 68 Annertz J 30 11 83 Asplund Edwin Matpälägg. 30 36 99 Berg Jenny J:son Fröken 32 82 95 Carlsson Anna-Britt Postexp. 31 54 74 Ekman Frances Fröken 31 24 19 Ekman Ernst Malmäst. 31 24 19 Gustafsson K A Chauff. 30 68 56 Hamberg Harry Försäkr.tjm. 32 16 93 Hamberg Clas Not. 32 16 93 Holmgren Ake 32 36 93 Huset Portv. 31 79 87 Jansson Knut Ivar Akare 31 85 68 Johannesson P Mangel 30 42 74 Johansson A V 33 60 51 Jonnarth Hilmer 31 44 39 Larsson Sture Tjänstem. 32 71 72 Löwenström Nils Ing. 30 89 44 Mattsson Nils 32 14 60 Salborn Gust. Chauff. 31 33 59 Schön Svea Fru 30 92 53 Sjöholm Anna-Lisa Fröken 32 82 95 Stjerna John W E 32 07 16 Wallman Hulda Fröken 32 14 15

16 Ankarberg G A Linjeing. civiling. 31 62 64 Djuilstedt Kurt 31 38 32 Fjæstad Astrid Kansskriv. 33 17 11 Flagg Jenny Fröken 30 51 13 Freij Nils Chauff. 33 28 79 Hedenberg G Sigurd 32 20 83 Holmgren Ragnhild Telegr.exp. fru 33 17 42 Huset Portv. 31 80 51 Jahnberg Sven Erik Tjänstem. 31 04 44 Jellart G H Fru 33 38 17 Karlsson Gust. Verkmäst. 32 67 82 Mattsson Erik Byggn.tjm. 32 63 76 Olde Lilly Kanalbitr. fröken 30 53 15 Rosenqvist Jenny o. Anna Raksal. Bost. 31 27 26 Stendahl Folke Verkmäst. 31 69 40 Strindberg Edvin Skomaki. 32 26 19 Sundberg Tage Järnvgstjm. 31 91 23 Wahlström Eric G Mjölkaiff. Bost. 30 97 56

18 Stockholms Skjortfabrik AB 31 90 16

20 Se även Birkag. 2. Andersson Einar A E 32 28 68 Berg Rickard Verkmäst. 32 01 27 Brunes Leif Kamr. 33 09 97 Forslund Hans A 30 19 73 Granberg Nils Kamr. 30 57 54 Gundler Marta E Fru 32 28 68 Hjalte Gösta A G Tillskär. 30 85 58 Holm Daly Telefst.(riks) 30 43 52 Huset Portv. 30 13 07 Järvall C S Disp. 31 31 86 Lindblom Fr. O Köpm. 30 74 79 Lundgren N E Förm. 31 62 10 Ohlson Eleonora Sömm. 31 90 57 Rutersten Paul Reprant 32 83 83 Skoglund Gösta Köpm. 31 93 30 Svensson Eric Trädg.mäst. 32 65 86 Wedin G Tjänstem. 31 78 16 Wilton Bengt 32 87 20 Wingqvist Eric Köpm. 31 60 45

22 Se även Drejarg. 1. Andrén Tyra Fru 31 77 70 Backlund F Köpm. 30 95 54 Brander Oscar Kamr. 30 11 55 Brandmateriel Eric Akar.stedt 30 10 94 Ekblad Margareta Fru 32 86 70 Engström Arvid 32 57 26 Ericson Edit Fröken 31 35 31 Helmers R Revisor 31 09 42 Huset Portv. 31 13 70 Josephson Olof Radioing. 30 01 17 Liljebäck Carl Göran Fänrik 32 80 35 Lundkvist Carl O Litogr. 32 49 64 Nilsson Harald Kont.skriv. ing. 31 12 82 Nordström Gerda Fru 32 61 73 Nybleu Carl-Axel Kapt. 30 08 83 Nylander Amalia Fru 31 45 40 Rådjure Mandis Fröken 32 87 66 Svedlund K-E Musikdir. 31 91 40 Svensson Carl Tjänstem. 31 64 82 Tiberg Rigmor Fröken 30 09 28 Zoterman Sigrid Fru 32 34 43

24 Adamsson Tore Byggn. arb. 31 76 97 Alverman C E Civiling. 32 30 64 Bastholm Rosa Telefst (riks) fru 30 88 13 Berg Torsten 32 38 25 Carlsson C Lantmannaprodukt engros Lager 31 52 01, 31 08 04 Cronborn S Försäkr.tjm. 32 03 65 Dyrrel Alarik 30 21 64 Elander Inez o. Dagny Frökn. 30 87 18 Engblom G H 31 76 13 Falkman Eddy Insp.or 31 53 53 Fridman Tekla Fru 30 85 80 Fröberg Mandis Fru 30 46 79 Huset Portv. 31 45 14 Johansson Gerda Emilia Fru 32 69 42 Johansson K E Akare 33 73 29 Larsson Ax. K Stallförm. fd 30 43 92 Lemon Gösta Ordf. i Sv. musikerförv. sterbh.kassa 30 82 23 Lindh-Suneson Ruth Fru 30 38 65 Lundman Lars 32 07 59 Löfvist Per Kapt. 32 69 73 Mjölkecentralen Mej.bod 31 57 30 Pettersson Elsa Fröken 30 06 14 Rydén Charles Kamr. 32 19 57 Stenström G E Ing. 31 75 09 Strömmer Edit Telefst.(riks) 31 75 09 Ung Elgard Musiker 32 53 71 Unger Sigurd P:son Riks.kamr. 31 64 68

26 Asp Carl Eric Ing. 32 51 22 Berggren Sten Banktjm. 32 49 95 Carlsson Ragnar W Chauff. 32 49 50 Ehrenborg Torkel Agron. 31 98 31 Englund Britta Fröken 31 06 96 Fernberg H 30 88 82 Fossum E M Byråsekr. förste 31 22 12 Johansson Anders F 33 96 67 Jäder Edvin Köpm. 30 36 16 Krumhult Olof Tjänstem. 31 69 96 Larsson A W Poliskonstpl fd 32 52 33 Liljebäck Carina 31 18 91 Lindgren Karin Kassa 30 32 95 Ljung Oscar 32 01 89 Nilsson Carl Bokbi Bost. 30 83 86 Norell Dagmar Läk. leg. 31 24 85 Rovenius Assar Tjänstem. 32 23 28 Sandholm Ebbe Köpm. 32 11 46 Sjöner O B 30 74 41 Torbring Wald. Trafikförest. 30 43 56 Wall Martin Tjänstem. 32 23 97 Zimmerlund Rudolf J Tjans.tem. 32 66 04

28 Barok Berken Ake Revi.sor 31 77 22 Basth Ellen Fru 30 21 96 Regg Elof Löjtn. 31 85 67 Berken Ake Barok Revisor 31 77 22 Bryngelson Axel 31 83 67 Carlsson Ella Fru 33 30 50 Engström Arvid 32 57 26 Ericson Edit Fröken 31 35 31 Helmers R Revisor 31 09 42 Huset Portv. 31 13 70 Josephson Olof Radioing. 30 01 17 Liljebäck Carl Göran Fänrik 32 80 35 Lundkvist Carl O Litogr. 32 49 64 Nilsson Harald Kont.skriv. ing. 31 12 82 Nordström Gerda Fru 32 61 73 Nybleu Carl-Axel Kapt. 30 08 83 Nylander Amalia Fru 31 45 40 Rådjure Mandis Fröken 32 87 66 Svedlund K-E Musikdir. 31 91 40 Svensson Carl Tjänstem. 31 64 82 Tiberg Rigmor Fröken 30 09 28 Zoterman Sigrid Fru 32 34 43

30 Se även Rörstr.g. 25. Aminoff Gregor Civ.ing. 31 29 87 Andersson Adina Fröken 30 29 45 Arenander Helena Telegr.exp. 33 01 74 Bohlin Anna Fröken 31 67 14 Brebäck Er. 31 58 24 Classon Ida Fru 31 23 49 Forsell Axel Malmäst. 32 13 38 Frid Anton 33 62 35 Johansson John Parkettlägg. 32 19 97 Jonsson N A 31 92 59 Magnusson Helge Svets. 32 55 23 Marina-Kondis Hallberg & Forsberg Kondit. 31 25 90 Molin Ragnar Agentur engros 30 53 70 Molin P Översätt. 30 53 70 Martensson Ragnar 30 51 86 Schön Sven Fris.sal. Bost. 30 92 75 Servais Sven Fabr. 31 02 43 Skatteverket Uppb.m. Gustav Vasa och Matteusförsam. N A Jönsson 31 92 59 Westerlund Allan Köpm. 31 04 43

34 Se även Rörstr.g. 28. Andersson Edvin Elektr. 31 52 42 Berglund Karin Fru 30 47 26 Ciprian Enrico 30 38 07 Glimre Erik Kommunalarb. 32 70 06 Lans Erik Mäl. 32 68 04 Lind G Timmerm. 31 34 28 Ohlsson O E Fris.sal. 32 35 98 Pettersson Sven E A Chauff. 31 15 93 Petterson Tore Instrum.mak. 30 54 78 Sundin Simon 30 00 05 Svensson Bertil Bag. 32 02 74 Söderman Gustav Möb.snick. 32 86 83 Wäholm Ruth Fröken 30 03 99 Östermalms Skytteförening 30 54 78

36 Andersson Gustaf Tim.merm. 31 86 43 Christiansson Svante Ing. 32 87 01 Christiansson Erik Mäl. 31 78 58 Ericson Anders 31 68 56 Gehlin E V Stationsförm. 31 32 89 Johansson Martin Byggn. arb. 30 71 82 Jonsson Ludvig 31 43 33 Landberg G E Snick.mäst. 32 14 95 Pettersson G Harald Chauff. 31 58 42 Sjöberg Waldy Fröken 31 52 02 Wahlström Ove Skrädd. 31 58 07 Wallentin H G O Laborant 32 24 77 Wicklander Otto Blomst.hdle id 32 64 06

38 Andersson Curt Henry Chauff. 31 06 87 Bergström Nils G Marmorarb. 30 96 23 Björkman Arne Vaktm. 30 24 07 Carlsson Thor Lagerförm. 30 98 37 Fredriksson Linnéa 32 17 93 Haglund Ingvald Alg. Chauff. 31 72 96 Johansson Gottfr. N 31 33 45 Lindström J E Maskinsköt. 30 66 67 Rydén Olof Orgelbygg. 31 14 55 Thor Elis 31 54 08 Wahlinder Rob. Einar Mekaniker 33 82 35

40 Se även Tomtebog. 27. Dahlgvist Eric Tjänstem. 31 51 36 Egelstad I Järnvgstjm. 32 07 67 Eng Agnes o. Oscar 30 49 12 Floccé Edvin Elektromek.verkst. Bost. 33 59 59 Grönkvist G Järnvgstjm. 30 88 35 Hallberg Herm. Järnvgstjm. 33 55 64 Jansson Herman 33 28 73 Konsumtionsfören. Ståhl med Omnejd Spec.but. 31 17 81 Brödbutt. 30 56 73 Medin Sven Typogr. 30 87 76 Persson Gustav W Järnvgs.tjm. 30 32 98 Resselmark Sven Mur. 31 93 60 Edlund Elin Tvätt strykn. 33 93 55 Eriksson Emil 33 70 05 Huset Portv. 33 13 71 Håkanson N Fil. mag. o. Eli.sabet Folksk.lära 33 04 94 Häggborn Börje Byråsekr. förste 31 33 06 Johansson Harry Metallarb. 32 38 61 Johansson Emelie o. Ida Frökn. 33 42 94 Lagerholm Hanna Fru 32 51 74 Lagerholm John Slaktförsk. 32 51 74 Lundberg Bror A Köpm. 31 08 47 Nilsson Nils Motor-o. cykelaff. Bost. 33 80 63 Nordström Lovisa Fru 33 45 31 Olsson Ernst Köpm. 33 46 70 Rencke Adolf Konstnär 33 62 79 Samuelsson Maria Fru 33 62 79 Sand Simon Tjänstem. 33 31 02 Stenestad Wolgan Köpm. 33 36 23 Thörn Lars Fabr. 33 92 21 Wänstrands Livsmedel Einar Wänstrane 31 84 27

42 Se även Tomtebog. 26 A. Ahlin Carl 30 89 84 Andersson Emil Järnvgs. 31 78 21 Andersson Abel Riksdgsm. 30 15 88 Carlbergs Bazarerna AB 30 57 20 Ericson Ivan Stenhugg. 32 35 56 Grankvist Erik Hj. Järnvgs.tjm. 30 31 86 Grener Ingemar Tjänstem. 30 17 51 Gustafsson Ester Fru 31 13 46 Hansson Helmer 30 66 51 Johansson Torst. Skom.mäst. 30 96 08 Johansson A F 30 44 84 Kroon N A Tjänstem. 33 30 71 Lundell C A 31 79 38 Lundell Konrad Smed 32 15 56 Norrbackaboden Frey Wisborg Arb.kläder ankn 32 47 78 Nyberg Erik Akare 32 07 76 Stenström Ludw. Skomaki. Bost. 31 29 67

44 Andersson Hanna Fru 31 13 89 Andersson Fredric Cig.aff. 31 90 87 Arvidson Johannes 32 72 37 Claesson Carl G Montör 32 83 05 Flodin Edvin Portv. 32 62 88 Fredriksson Ester Fru 30 11 36 Harris John Kontrant 30 71 41 Hellman Folke Montör 31 89 56 Holm Erik Typogr. 31 20 09 Johansson Svea Fru 31 29 74 Johansson Emanuel Kommunalarb. 32 03 56 Juhlin Verner 30 03 88 Källström Karl J Förm. 30 32 31 Larsson Bror H Försälj. 32 70 53 Nordenstad Elisabet Fru 31 37 50 Nyqvist Hilma Fru 31 78 12 Olsson D S Tidn.kolp. 33 16 77 Princess Konfektyr 33 20 92

46 Se även Karlbgv. 67. Andersson Rub. Leon Järnvgstjm. 31 01 52 Carlsson Er. Wikt. 33 27 83 Eriksson Aina Leonora Post.exp. 30 41 20 Johansson O A Järnvgstjm. fd 31 51 03 Larsson Hugo 30 97 54 Lundkvist Karl Byggn.snick. 30 84 68 Rydhlad Hilda Fru 31 79 53 Sundkvist A Bernh. Vaktm. 30 54 23 Wahlström Herbert Kontorist 31 91 48

48 Se även Karlbgv. 68 B. Ornwigh L M Sybeh.aff. 31 19 91

54 Se även Våringg. 27. Amdén Uno 33 92 07 Andréus Nils Uppb.m. 31 91 22 Berzén Kurt Banktjm. 31 32 69 Danielsson J E Faktor 32 00 50 Dillberg Kjell Ing. 33 91 40 Edlund Elin Tvätt strykn. 33 92 07 Gurring Carl 31 59 96 Huset Portv. 33 68 78 Jansson Nils Förest. 33 11 22 Jonasson Mauritz Snick. 31 85 44 Lantz Karl Ing. 31 90 68 Magnusson Herbert Tjänstem. 33 00 52 Mattsson Nils Ing. 33 33 21 Neijbert Karl Olof Tjänstem. 33 73 83 Sahlin Tage Teckn.lär. o. Greta Gymn.dir. fru 33 11 90 Skatteverket Uppb.m. Matte.us försam. Nils A Andréus 31 91 22

56 Bjerner Bo Läk. leg. 31 12 19 Cannersten Arnold Ing. 32 07 86 Edlund Elin Tvätt strykn. 33 93 55 Eriksson Emil 33 70 05 Huset Portv. 33 13 71 Håkanson N Fil. mag. o. Eli.sabet Folksk.lära 33 04 94 Häggborn Börje Byråsekr. förste 31 33 06 Johansson Harry Metallarb. 32 38 61 Johansson Emelie o. Ida Frökn. 33 42 94 Lagerholm Hanna Fru 32 51 74 Lagerholm John Slaktförsk. 32 51 74 Lundberg Bror A Köpm. 31 08 47 Nilsson Nils Motor-o. cykelaff. Bost. 33 80 63 Nordström Lovisa Fru 33 45 31 Olsson Ernst Köpm. 33 46 70 Rencke Adolf Konstnär 33 62 79 Samuelsson Maria Fru 33 62 79 Sand Simon Tjänstem. 33 31 02 Stenestad Wolgan Köpm. 33 36 23 Thörn Lars Fabr. 33 92 21 Wänstrands Livsmedel Einar Wänstrane 31 84 27

60 Se även Kadettg. 7. Blackwood H Dir. fd 33 90 92 Boberg Karl Järnvgskontr. 33 64 15 Bäckström Robert 30 31 03 Fredström Efr. Eric Eskil Pihl Bag.kondi. 32 11 02 Frank Walfrid Dir. 33 89 55 Franzén Henning Bokb. 33 19 99 Fredrikson Nils G A Boktr. 33 16 70 Gillinger Knut E Tjänstem. 33 22 56 Gudrun Pastej AB se Livs.medelskompaniet Stockholm Gullander Margit Kontr.bitr. 33 35 52 Hamrén Oscar Ing. 32 86 35 Hilton Claes Tjänstem. 33 60 91 Huset Portv. 33 84 53 Isaksson Torbjörn 33 51 84 Johansson Tore Fabrikschef 33 14 11

26 Asp Carl Eric Ing. 32 51 22 Berggren Sten Banktjm. 32 49 95 Carlsson Ragnar W Chauff. 32 49 50 Ehrenborg Torkel Agron. 31 98 31 Englund Britta Fröken 31 06 96 Fernberg H 30 88 82 Fossum E M Byråsekr. förste 31 22 12 Johansson Anders F 33 96 67 Jäder Edvin Köpm. 30 36 16 Krumhult Olof Tjänstem. 31 69 96 Larsson A W Poliskonstpl fd 32 52 33 Liljebäck Carina 31 18 91 Lindgren Karin Kassa 30 32 95 Ljung Oscar 32 01 89 Nilsson Carl Bokbi Bost. 30 83 86 Norell Dagmar Läk. leg. 31 24 85 Rovenius Assar Tjänstem. 32 23 28 Sandholm Ebbe Köpm. 32 11 46 Sjöner O B 30 74 41 Torbring Wald. Trafikförest. 30 43 56 Wall Martin Tjänstem. 32 23 97 Zimmerlund Rudolf J Tjans.tem. 32 66 04

28 Barok Berken Ake Revi.sor 31 77 22 Basth Ellen Fru 30 21 96 Regg Elof Löjtn. 31 85 67 Berken Ake Barok Revisor 31 77 22 Bryngelson Axel 31 83 67 Carlsson Ella Fru 33 30 50 Engström Arvid 32 57 26 Ericson Edit Fröken 31 35 31 Helmers R Revisor 31 09 42 Huset Portv. 31 13 70 Josephson Olof Radioing. 30 01 17 Liljebäck Carl Göran Fänrik 32 80 35 Lundkvist Carl O Litogr. 32 49 64 Nilsson Harald Kont.skriv. ing. 31 12 82 Nordström Gerda Fru 32 61 73 Nybleu Carl-Axel Kapt. 30 08 83 Nylander Amalia Fru 31 45 40 Rådjure Mandis Fröken 32 87 66 Svedlund K-E Musikdir. 31 91 40 Svensson Carl Tjänstem. 31 64 82 Tiberg Rigmor Fröken 30 09 28 Zoterman Sigrid Fru 32 34 43

30 Se även Rörstr.g. 25. Aminoff Gregor Civ.ing. 31 29 87 Andersson Adina Fröken 30 29 45 Arenander Helena Telegr.exp. 33 01 74 Bohlin Anna Fröken 31 67 14 Brebäck Er. 31 58 24 Classon Ida Fru 31 23 49 Forsell Axel Malmäst. 32 13 38 Frid Anton 33 62 35 Johansson John Parkettlägg. 32 19 97 Jonsson N A 31 92 59 Magnusson Helge Svets. 32 55 23 Marina-Kondis Hallberg & Forsberg Kondit. 31 25 90 Molin Ragnar Agentur engros 30 53 70 Molin P Översätt. 30 53 70 Martensson Ragnar 30 51 86 Schön Sven Fris.sal. Bost. 30 92 75 Servais Sven Fabr. 31 02 43 Skatteverket Uppb.m. Gustav Vasa och Matteusförsam. N A Jönsson 31 92 59 Westerlund Allan Köpm. 31 04 43

34 Se även Rörstr.g. 28. Andersson Edvin Elektr. 31 52 42 Berglund Karin Fru 30 47 26 Ciprian Enrico 30 38 07 Glimre Erik Kommunalarb. 32 70 06 Lans Erik Mäl. 32 68 04 Lind G Timmerm. 31 34 28 Ohlsson O E Fris.sal. 32 35 98 Pettersson Sven E A Chauff. 31 15 93 Petterson Tore Instrum.mak. 30 54 78 Sundin Simon 30 00 05 Svensson Bertil Bag. 32 02 74 Söderman Gustav Möb.snick. 32 86 83 Wäholm Ruth Fröken 30 03 99 Östermalms Skytteförening 30 54 78

36 Andersson Gustaf Tim.merm. 31 86 43 Christiansson Svante Ing. 32 87 01 Christiansson Erik Mäl. 31 78 58 Ericson Anders 31 68 56 Gehlin E V Stationsförm. 31 32 89 Johansson Martin Byggn. arb. 30 71 82 Jonsson Ludvig 31 43 33 Landberg G E Snick.mäst. 32 14 95 Pettersson G Harald Chauff. 31 58 42 Sjöberg Waldy Fröken 31 52 02 Wahlström Ove Skrädd. 31 58 07 Wallentin H G O Laborant 32 24 77 Wicklander Otto Blomst.hdle id 32 64 06

38 Andersson Curt Henry Chauff. 31 06 87 Bergström Nils G Marmorarb. 30 96 23 Björkman Arne Vaktm. 30 24 07 Carlsson Thor Lagerförm. 30 98 37 Fredriksson Linnéa 32 17 93 Haglund Ingvald Alg. Chauff. 31 72 96 Johansson Gottfr. N 31 33 45 Lindström J E Maskinsköt. 30 66 67 Rydén Olof Orgelbygg. 31 14 55 Thor Elis 31 54 08 Wahlinder Rob. Einar Mekaniker 33 82 35

40 Se även Tomtebog. 27. Dahlgvist Eric Tjänstem. 31 51 36 Egelstad I Järnvgstjm. 32 07 67 Eng Agnes o. Oscar 30 49 12 Floccé Edvin Elektromek.verkst. Bost. 33 59 59 Grönkvist G Järnvgstjm. 30 88 35 Hallberg Herm. Järnvgstjm. 33 55 64 Jansson Herman 33 28 73 Konsumtionsfören. Ståhl med Omnejd Spec.but. 31 17 81 Brödbutt. 30 56 73 Medin Sven Typogr. 30 87 76 Persson Gustav W Järnvgs.t

Table listing various businesses and services in Norrbackagatan 70, including Forts, Lundgren Helmer Timmerm., Melander Linnea Telefist(lok.) fru, Norrbacka Fiskaffär Inneh. bost., etc.

Norrbrö.

Table listing businesses under the Norrbrö section, such as Konsumtionsfören. Stockholm med Omnejd Restaur., Strömpaterren, etc.

Norrlandsgatan.

Norrholm.

Table listing businesses in Norrlandsgatan, including Myrsten Anna Sjuksköta., Nording AB Parfumerie Antoinette W., Special-Choklad Märta Larsson, etc.



Världsmärket för porslin

Table listing businesses in Norrlandsgatan 19, including Lindberg Pianoetablissement A Wilh., Mimosa Blomsterhandel Ingeborg Norell, etc.

5 Se även Smålandsg. 15.

Table listing businesses under section 5, including Engström Firma Rob. Fabr., Gustaf Ehmke Urmak., Husen 1-5 Portv., etc.

7-9 Se även Smålandsg. 22.

Table listing businesses under section 7-9, including Betongklinik AB Kont. Vx, Björn Carl Hilding Läk. leg., etc.

1 Se även Hamng. 10.

Table listing businesses under section 1, including Myrsten Anna Sjuksköta., Nording AB Parfumerie Antoinette W., Special-Choklad Märta Larsson, etc.

3 Bernardi Konstgjuteri G

Table listing businesses under section 3, including Agenturfa Norström & Robert, Bobergs Fajansfabrik AB, etc.

Table listing businesses in Norrlandsgatan 11, including Byggnadsföreningens Restaurang AB Tamb. o. bordsbeställn., Restaur.ch. E Schotte, etc.

Stockholms Byggnadsförening

Table listing businesses in Stockholms Byggnadsförening, including Kansli, Restaur., Tegelbrukens Centralförbund, etc.

13 Se även Mäst. Samg. 12.

Table listing businesses under section 13, including Almaas Leif Arkitekt Kont., Assuransservice W Kalmér, Bladh & Löfstedt AB, etc.

Limhamns Steginindustri E

Table listing businesses under section 17, including Limhamns Steginindustri E Magnusson, Lindström AB Sixten Antikvit., etc.

Skånska Cementgjuteriet AB

Table listing businesses under section 19, including Skånska Cementgjuteriet AB, Sonesson Owe B Dir. Kont., etc.

Table listing businesses in Norrlandsgatan 15B, including Broms & Son Handels AB J F Spec.aff., Carlström Birger Ing. fa., etc.

17 Le Chapeau Modemagasin

Table listing businesses under section 17, including E Bäcklin o. E Dahlöf, Norrman Agneta Fröken, etc.

19 Andersson Karl Ax. Spår

Table listing businesses under section 19, including Andersson Karl Ax. Spår, Enquist Laboratorium, etc.

21 Se även Mäst. Samg. 13.

Table listing businesses under section 21, including Byggnadsföreningens Restaurang AB Tamb. o. bordsbeställn., Restaur.ch. E Schotte, etc.

23 Se även Lästmakg. 8.

Table listing businesses under section 23, including Anitaboden Barneköp., Gervicia Kafé & Konditori, etc.

25 Se även Kungsg. 6.

Table listing businesses under section 25, including Bergart Thorb. Krystad-rän-tillverkn., Thorborgs Krystad-o. Rän-tillverkn., etc.

31-33 Andersson o. Hallberg

Table listing businesses under section 31-33, including Andersson o. Hallberg Juveler., Andersson Hugo Juveler., etc.

37-39 Andersson o. Hallberg

Table listing businesses under section 37-39, including Andersson o. Hallberg Juveler., Andersson Hugo Juveler., etc.

BOJLERS SKRÄDDERI

Norrlandsg. 31-33 Tel. 20 5743

Table listing businesses in Norrlandsgatan 19, including Magnusson Edit Fröken, Maitsson Ester Fröken, etc.

21 Björnstam Martin Löjtn.

Table listing businesses under section 21, including Björnstam Martin Löjtn., Blå Fågeln Ateljé Textil, etc.

23 Se även Lästmakg. 8.

Table listing businesses under section 23, including Anitaboden Barneköp., Gervicia Kafé & Konditori, etc.

25 Se även Kungsg. 6.

Table listing businesses under section 25, including Bergart Thorb. Krystad-rän-tillverkn., Thorborgs Krystad-o. Rän-tillverkn., etc.

31-33 Andersson o. Hallberg

Table listing businesses under section 31-33, including Andersson o. Hallberg Juveler., Andersson Hugo Juveler., etc.

37-39 Andersson o. Hallberg

Table listing businesses under section 37-39, including Andersson o. Hallberg Juveler., Andersson Hugo Juveler., etc.

Table listing businesses in Norrlandsgatan 19, including Guldsmedernas Ömsesidiga Inbrottsförsäkringsförening, Hallberg Elis Juveler., etc.

21 Björnstam Martin Löjtn.

Table listing businesses under section 21, including Björnstam Martin Löjtn., Blå Fågeln Ateljé Textil, etc.

23 Se även Lästmakg. 8.

Table listing businesses under section 23, including Anitaboden Barneköp., Gervicia Kafé & Konditori, etc.

25 Se även Kungsg. 6.

Table listing businesses under section 25, including Bergart Thorb. Krystad-rän-tillverkn., Thorborgs Krystad-o. Rän-tillverkn., etc.

31-33 Andersson o. Hallberg

Table listing businesses under section 31-33, including Andersson o. Hallberg Juveler., Andersson Hugo Juveler., etc.

37-39 Andersson o. Hallberg

Table listing businesses under section 37-39, including Andersson o. Hallberg Juveler., Andersson Hugo Juveler., etc.

Table listing businesses in Norrlandsgatan 12, including Addo Stockholmskontoret AB, Behm AB Ulf, etc.

Behm AB Ulf

Table listing businesses under section Behm AB Ulf, including Behm AB Ulf, Berg Vera Fru, etc.

Behm AB Ulf

Table listing businesses under section Behm AB Ulf, including Behm AB Ulf, Berg Vera Fru, etc.

Behm AB Ulf

Table listing businesses under section Behm AB Ulf, including Behm AB Ulf, Berg Vera Fru, etc.

Behm AB Ulf

Table listing businesses under section Behm AB Ulf, including Behm AB Ulf, Berg Vera Fru, etc.

Behm AB Ulf

Table listing businesses under section Behm AB Ulf, including Behm AB Ulf, Berg Vera Fru, etc.

Behm AB Ulf

Table listing businesses under section Behm AB Ulf, including Behm AB Ulf, Berg Vera Fru, etc.



Lindströms A.-B., Signe S.

Norrlandsg. 10. Tel. 10 35 99, 10 03 27

Postgiro 197790 Telegramadress JUVELLIND

L. SANDGREN & SON, EFTR. URMAKERIAFFÄR

Norrlandsgatan 8-10 Tel. 11 23 64

BO TREVLIGT ÅRSTA DAMHOTELL

NORRLANDSGATAN 8-10 Växel 20 92 57, 20 92 58, 20 95 54, 20 97 50

Forts. - Spanska (till o. från) Landgren Gustaf, etc.

8-10 Se även Smålandsg. 20. Berglund Hildur Modeaff., etc.

Ehrling & Helin Möbler textiler o. inredn., etc.

Helin Ulla Fröken, etc.

Kammarrätten Kgl Kammarrättens fastigh.taxer.div., etc.

Ljungerg, etc.

Modes Adelaide Modeaff. Hildur Berglund, etc.

Norlander Märta Engdahl-Damris, etc.

Nygren Birger Eld., etc.

Petterson Thea Fruktaff., etc.

Sandgren & Son L Urmak., etc.

Tvålhuset Reis, etc.

AB Gösta Berg NORRLANDSGATAN 16 Tel. 10 53 16, 10 56 42, 20 59 85 Motorer - Båtar - Traktorer

REVISOR AXEL DUFVANDER Norrlandsg. 16. Tel. 11 12 56, 11 46 56

Table listing various businesses and services such as Gustafsson Maja Sångpedagog, Keramik Export & Import, Sjögren Axel Dir., etc.

Table listing various businesses and services such as Jensen Rud, Handagt, Ljunggren Ada o. Axel, Lundberg Joh. T., etc.

STÄDKOMPANIET A/B Grundat 1936 Norrlandsg. 18 Tel. 11 89 22

A.-B. TELE-SANIT RENGÖRING o. DESINFEKTION av kontorstelefoner på abonnemang

Table listing various businesses and services such as Jonson Birg, Arkit., Krafttransport AB, etc.

Table listing various businesses and services such as 22 Se även Lästmak.g. 6, Argentico Handelsfirman, etc.

Norrholmstorg 1

Table listing various businesses and services such as Gatukontor Stockholms Stads, Wasell H Fru glacekiosk, etc.

AB BELGO-BALTIC Co Norrholmstorg 1

Table listing various businesses and services such as Almer Harald Adv. b.ä., Bamberger AB L., etc.

Table listing various businesses and services such as Hotel Stockholm AB, Namnanr. Hotell Stockholm City, etc.

Table listing various businesses and services such as Palmqvist AB Adolf Skepps-mäkl., Petersen AB W Röper-, etc.

WASABOLAGET SAND BLÄSNING

ADVOKAT HARRY SÄFWENBERG

Table listing various businesses and services such as von Zweibergk Axel Dir., Akerlund Gösta Adv., etc.

Forts. Special-Optikernas Riksförbund Sekretariat Adv. Håkan Lindén Vx 23 01 55

4 Se även Smålandsg. 9. Arb AB Vx 23 06 75

Björkman Efr. Advokatbyrå v. Krigsdomare B F 11 63 88, 20 04 88

Larsson Vera Salon Lille Damfris. 20 44 52

Nordlund Alvar Skräddmäst. Militär- & Civilskrädderi A Nordlund 10 78 11

Svedberghs Pälssalonger Körsn.f.a 20 26 36

12 Se även Smålandsg. 12. Handelsbanken AB Svenska Avd.kont. 10 93 42

Nordisk Resebureau AB Namnanr. Nordisk Resebureau Svenskt Exportackjärn AB

16 Se även Biblioteksg. 1. Edman & Andersson Modedal. 23 09 80

18 Se även Smålandsg. 18. Ditzinger AB Robert Hemlinredn.f.a särsk. engros- o. leveransavd. Vx 23 22 10

Norr Mälmarstrand. Kungsholmen.

Gamleby Angfartyg 53 73 60

4 Bårhuset 50 52 41

8-10 Se även Skillinggr. 1. Ahlgren S Ivar Civiling. 51 01 93

Dahlberg AB Severin Föns-terglas o. bygn.mater. Cuprinol Kont. o. lag. 50 22 89, 50 22 91

20 Se även Kungsh. Hamnpl. 2. Barlach Bruno Dir. 53 53 03

22 Se även Kungsh. Hamnpl. 1. Ahnfeldt Inga Fru 50 63 43

16 Anger Filip Förste ak-tuarie 50 34 40

18 Berg Astrid Fru 50 75 47

18 Berg Astrid Fru 50 75 47

20 Se även Kungsh. Hamnpl. 2. Barlach Bruno Dir. 53 53 03

22 Se även Kungsh. Hamnpl. 1. Ahnfeldt Inga Fru 50 63 43

16 Anger Filip Förste ak-tuarie 50 34 40

18 Berg Astrid Fru 50 75 47

Wijnblad Hjalmar Med.lie. 50 53 80

26 Se även Jac. Westins G. 2. Barrén John Dir. 50 03 39

28 Se även Jac. Westins g. 1 A. Bergius Clara o. Ivar 53 08 15

22 Se även Kungsh. Hamnpl. 1. Ahnfeldt Inga Fru 50 63 43

30 Se även Garvar Lundins Gr. 2. Adams Wald J Dir. 51 72 55

Dyhlén Gunnar Major 50 88 46

32 Se även Garvar Lundins Gr. 1. Almqvist Loritz Fastigh.-mäkl. 53 90 22

34 Se även Kungsh. Hamnpl. 2. Alsén Olof Justit.kansler 50 02 79

28 Se även Jac. Westins g. 1 A. Bergius Clara o. Ivar 53 08 15

30 Se även Garvar Lundins Gr. 2. Adams Wald J Dir. 51 72 55

Fries Gunnar Major 51 16 14

52 Ahlstrand Martin Dir. 51 78 90

54 Ahlbom Hugo Doc, över-läk. 50 92 64

38 Althin Margit Adv. 51 16 77

38 Althin Margit Adv. 51 16 77



Palmstierna Nils Fr. Löjtn. 50 93 60

56 Se även John Ericssonsg. 2. Bergdahl Selma Fru 51 25 13

58 Se även John Ericssonsg. 1. Dellert O 50 66 04

60 Se även Polhemsg. 2. Breiland Harald 53 48 50

60 Se även Polhemsg. 2. Breiland Harald 53 48 50

Table listing names and professions for Norr Mälarstrand 62, including Carnock C Dir., Christensson Alf Dir., Ewerts Karl J Adv. jur., etc.

Table listing names and professions for Norr Mälarstrand 62, including Mörcck Allie Fru, Palmblad Karl Gustav Bank-tjm., Pehrsson Maja Fru, etc.

Table listing names and professions for Norr Mälarstrand 62, including Landéns Bageri & Konditori, Visen E Fröken, Wretström Mimmi Fröken, etc.

Table listing names and professions for Norr Mälarstrand 62, including Sohlman Ragnar Kommerce-råd, Stenemark Thyr Dir., Windahl E G Dir., etc.

Table listing names and professions for Norr Mälarstrand 86, including Edman & Sundqvist AB, Ekeberg Henning R Yrkes-lär., Ekman Märtha Fröken, etc.

Table listing names and professions for Norr Mälarstrand 86, including Nyhlén Ake, Nylund Alma Fru, Olséns Elektro-Mekaniska, etc.

Table listing names and professions for Norr Mälarstrand 86, including Hahr Erik Fil. lic., Holm E Ax. Civiling, Husen 94-96 Portv., etc.

Table listing names and professions for Norr Mälarstrand 86, including Terlemark Reinhold Ing., Thorelli Hans Övering., Tjäder Per Byggn.ing., etc.



Table listing names and professions for Norrull, including Terlemark Reinhold Ing., Thorelli Hans Övering., Tjäder Per Byggn.ing., etc.

Table listing names and professions for Norrull, including 102 Se även Sysstom.g. 28, Västerbro-Konditoriet C Löt-ström, etc.

Norrskogsvägen. Stora Essingen.

Table listing names and professions for Norrskogsvägen, including Frykman Sven Kapt., Högländer Oscar Träv.hdle., Strandberg Paul Civiling., etc.

Table listing names and professions for Norrskogsvägen, including Ahlström Sven Kapt., Engberg C Arthur, Tegen Gunhild Författa., etc.

Table listing names and professions for Norrskogsvägen, including Nordström G Hilding Fil. dr, Berni Mirjam Modeaff., Johansson Folke Byggn.ing., etc.

Table listing names and professions for Norrskogsvägen, including Larsson Hugo Civiling., Götthe Edvin B Redakt., Ekström Gunnar M För-m., etc.

Table listing names and professions for Norrskogsvägen, including Wetterholm Magnus N Reprant, Brodin J M Tekn.aff., Brodin Ivan Tjänstem., etc.

Table listing names and professions for Norrskogsvägen, including 2 Arlinge Hj. Flaggstyr., Berggren Nils Oscar, Engström Arthur R Stud., etc.

Table listing names and professions for Norrskogsvägen, including Grund Olof Byggn.mäst., Sundström E Metallarb., Delblanc Hermann Tryck-förest. fd., etc.

Table listing names and professions for Norrskogsvägen, including 16 Johansson Theodor Mäl-mäst., Carlsson J F Snick. U. Tull-huset, Eriksson Handelsfirma Wikt., etc.

Norrull.

Table listing names and professions for Norrull, including Se även Eugeniavägen, Carlsson J F Snick. U. Tull-huset, Eriksson Handelsfirma Wikt., etc.

Forts. Gullhögens Cement- & Grus AB Cementmag. 33 17 59, 33 17 60. Holmströms Metallaffärs AB Tor Grossh. Sthlms N. Jvgsstn 33 70 60. Exp. kassa o. avd. f. begagn. bildelar 33 70 60. Avd. f. järn, o. metallskrot Jonasson & Lindberg Skrotupplag 33 20 49, 33 93 54. Järnvägens Godsentreprenör AB Ankfraktgods N. Jvgsstn 33 70 80. Oreest Allan R B Akteri o. expr. 33 88 54. Statens Järnvägar Sthlms norra stn Ank. styekegods upplysn. 33 07 05, 33 96 22, 33 74 80. Ank. vagnslaster 33 07 07, 33 07 08, 33 25 70. Ank. gods förest. fraktkostnader (ej förfrågn. om gods anlänt) 33 43 25. Ank. styekegods godsförluster 33 26 88. Ank. gods skador 33 56 16. Ank. gods omexpedier. fraktkredit 33 94 53. Avg. inländskt gods 33 07 03. Avg. utländskt gods 33 07 04. Vagnbeställn. 33 07 02. Tullgodsexp. 33 82 43, 33 09 00. Entreprenör f. utsändn. av gods Sthlms norra stn ank. fraktgods 33 70 80. Stockholms Tullpackhuskarlslag N. Station Jvgsstn 33 92 67. Svenska Godscentraler AB (A S G) Samlastn.trafik Godsexp. (fd AB Transportkomp.) Lastgata 7 Bangården 23 29 90. Telegrafverket 30 05 35. Transportkompaniet AB Samlastn.kont. (inrikes gods) Godsmagas. Bangården Norra stn lastgata 7 ankn Namnanr. Aktiebolaget Transportkompaniet Tullverket Järnvägstullavdelningen Vid N. Stationsg. Järnvägs gods Förest. 33 82 18. Kamerala ärenden Förste tullkontr. 33 82 02. Exp. 33 82 07. Tulltaxeärenden Exp. 1-5 utvägn.gods 33 82 19. Exp. 6-7 uppackn.gods 33 82 08. Exp. 8-10 uppackn.gods 33 82 21. Exp. 11-14 maskingods 33 82 39. Varuanmäln.exp. 33 82 29. Bevakn.ärend. 33 82 31. Packhuskarlarna se Stockholms Tullpackhuskarlslag Walls Sägeri- & Trävaru AB C J Brädgård ankn 23 12 11. 5 Lövtråbolaget i Stockholm AB Brädgård 33 58 64.

Norrstullsgatan. Vasastaden.

WÄGMARKS MÖBLER Norrstullsgatan 1 Tel. 30 42 81

1 Se även Observat.g. 2. Stockholms Märkningsateljé 31 99 15. Wägmark Ax. R Möb.aff. 30 42 81. 3 Alegren Axel Medic.råd 32 68 66. Branting Georg Adv. 32 45 45. Branting Anna Stateråda 30 37 88.

Branting-Westerstahl Sonja Adv. 30 37 88. Hagsäter Mary Modeaff. 31 17 00. Huset Portv. 31 09 01. Mode Hagsäter Modeaff. 31 17 00. Nordensson Tom Civiling. 32 56 30. Olsson Gurli Fru 31 61 51. Olsson Gertrud Kafé 32 53 99. Persson Ida Fru 32 58 22. Runer K B Radioservice 30 30 89. Westerstahl J Ol. Jur. kand. adv. 30 37 88. 5 Albertini Gunnar Trafikombud 30 17 20. Bergius Einar Byrådir. 31 10 72. Gustavsson & Ryskogs Pål-ateljé 31 91 27. Haglund Emma Gröns.aff. 32 31 49. Huset Portv. 32 04 17. Hå-Ells Livsmedel But. Vasa-hallen 31 56 16, 31 56 18. - Chark.fabr. 31 56 17, 31 56 18. Kilgren Harald Byggmäst. Kont. 31 46 75, 31 46 77. - Vicevärd sysslom. J Blomgren 31 46 77. Kläppings Blomsterhandel 32 11 21. Malmström E A Vaktförest. 32 25 54. Odens Kemiska Tvätt & Färgeri 30 32 44. Petterson Britte-Marie Hagström Fru 32 06 54. Ringqvist Thure Övering. 32 31 11. Rosander John Th. Dir. 32 31 81. Schultzberg Ingrid Fru 30 95 93. Sthlms Bageri AB 32 41 89. Svedberg Ellen Riksdagsledamot 32 31 81. Wihlke Hilda Fiskaff. 32 28 71. Ytterberg Firma N Radioaff. 30 62 04. 7 Adolf Fredriks o. Gustav Vasa Barnkrubba Exp. o. ny-anmäln. 32 50 96. - Personal. 32 25 30. Andersson Ivar Ing. 31 11 42. Andersson Henning Sjökapit. 32 07 18. Filipsson Erland J Hand.förest. 31 74 66. Gehrman Georg Banktjm. 32 07 37. Huset Portv. 31 74 66. Jansson Albin Gottfrid Faktor 31 97 31. Käre Alf 30 14 89. Liljeson Hilda Fru 32 74 24. Lundh Henry Elektr. material engros 30 85 08. - Lv 30 85 05, 30 85 12, 30 85 08. Myrhammar Agda Fru ankn 32 39 59. Nilsson & C:o Anna Köttaff. 30 35 89, 32 52 74. Regon Klänningar kosetter underkl. strumpor o. jumbpers 31 51 51. Sjöblom Thorvald Kamr. 31 04 14. Ström Arnold Dir. 30 88 41. Stålsipal H Lundh Kont. 30 85 08. Wikander David Organist 31 90 59. Öijerfeldt Torsten Civiling. 32 74 96. 9 Andersson Gunnar Fil. mag. 31 32 79. Andersson Carl Wilhelm Verk. 31 32 79. Astarte Mode Östergren & Kjellgren 31 63 91. Bjuremark Gunnar 32 84 62. Danielsson Emma J Fru 30 54 24. Edlund Karl H Elektr. mate-riel o. apper. en gros 30 54 24. Namnanr. Edlund-Securus Elektroarbeten AB - Entrepr. f. Sthlms Elvk 32 70 23, 32 70 22. - Ing. Olof Lundell 32 70 23. - Verkm. C E Björkberger 32 70 22. - Offerter 32 70 22. Ericsson Eric Verkmäst. 31 74 91. Flyckt Yngve Pianist 31 84 68. Gustavsson Oskar Elektr. 32 43 06. Hansson Sigfrid Ing. 32 20 95.

Herberts E H Tjänstem. 30 08 10. Hjorth A E Arkitekt (inredn.) 31 98 13. Hoffström Seve Kamr. 30 03 17. Johansson Gustaf Tillskär. 31 69 92. Kjellman Sven 32 75 11. Markdahl Gösta Revisor auk-tor. 32 16 79. Rio Frukt- & Konfektfä- ren E W Lenstad 30 53 02. Runnström John Prof. 32 07 25. Rydberg J Bag.arb. 31 91 45. Securur Elektromekaniska Verkstads AB Namnanr. Edlund-Securus Severus D Banktjm. 30 36 56. Sillén Lars Gunnar Doc. 30 10 00. Sjöström Albin Mek. verkst. Bost. 30 49 02. Spaak Walter Köpm. 30 72 41. Stark W Banktjm. 30 48 95. Wallén Ingeborg Fru 30 14 56. Zettergren Erik Sysslom. 30 39 97. 11 Bartelt Max Verkst.äg. 30 00 24. Berggren Klara Fru 30 68 72. Centralsjukkassan 30 00 30. - 30 42 30, 31 44 44, 30 00 30. Eliasson Gunnel Fru 30 15 34. Falk Alex. Filmchef 32 26 02. Forsström Olga Fröken 31 03 97. Fransén Eric 30 89 55. Fredriksson Anne-Marie Frö-ken 30 87 85. Frimärkssamlaren Tidskriften Red. 32 14 36. Hagelberg Ivar Köpm. 32 14 46. Hindorf Systrarna Parfym- aff. Bost. 31 38 42. Husen 9-11-13 Portv. 32 40 08. Johannisson Hildur Fru 31 96 36. Johnson Henry 32 65 81. Jonsäter Stig Läk. leg. 31 64 71. Karlberg Gösta Bokhäll. 31 12 04. Knutsen-Oy Bengt Jur. kand. 32 48 04. Lilja-Jonsäter S-B Läk. prakt. 31 64 71. Liselottas Hembageri & Kon-ditori Paul Rothauge 31 45 12. Lundberg Ake Byråinsp. förste 31 02 83. Meier Anna Fru 32 36 07. Norrtulls Parfym- o. Tekniska Affär 30 01 75. Norrás Restaurant 32 54 58. Stockholms Erkända Central-sjukhus 30 00 30. - 30 42 30, 31 44 44, 30 00 30. Thorsson Sven Ing. 31 81 42. Tranströmer Gösta Redakt. 32 43 50. Tullberg Sigurd Köpm. 32 14 36. Wickbom I Läk. leg. 31 74 45. Vidje AB 30 89 55. Wügren Alice Fru 32 20 17. Wånell Helena Fil. mag. 32 13 89. Ytterholm Karin 30 23 28. 13 Almroth Thor Waldemar Fanj. 31 78 30. Axelson Sixten Dir. Kont. o. bost. 30 65 12. Borén Alf Köpm. 30 47 78. Dahlman Folke 30 35 91. Ekman Eira Fru 32 79 88. Ekvall John Verkmäst. 30 65 14. Eng Gunnar Tjänstem. 31 11 67. Frisören AB Herr- o. damfris. 30 17 75. Hagbyberga Mejeriaffär 30 30 04. Hartmann Fredrik Disp. 32 21 09. Hartmann Lamellglasfabrik Fr. Kont. Disp. Fr. Hart-mann 32 21 09. Hassan AB Specialaff. i kaffe te m. m. 30 01 49. Hessel Simon 32 14 81. Hjelm Elsa Fru 32 54 07. Holmberg Nils 31 04 75. Hultberg Sven Ing. 31 42 20. Jeppsson Axel Verkmäst. 32 19 08. Magaliff Martin Disp. 30 65 11. Nilsson Josef E 30 55 19. Nordh Folke Skomak.mäst. 30 24 65.

Nordström Anna Fröken 32 76 49. Nyholm Anna-Greta Fröken 32 22 19. Nyman Bertil 31 24 69. Olsson K M 32 48 01. Petterson Georg Polism. 30 10 88. Rabbing Sven E Tjänstem. 32 65 61. Rudner Georg Bygg.ing. 32 53 75. Schultz Arthur Ing. 31 00 43. Stockhaus Ole Dir. 30 07 18. Stockholms Smörhall 31 11 75, 32 08 68. Stålfors Märtha Prof. 32 78 75. Wanselius Karl Fru 30 27 76. 15 Asklund-Marcus Sigrd Fru 32 19 56. Barklund Karin Fröken 31 35 18. Barthelsson Hildur Fröken 31 26 35. Berglund Set-Arne Fil. mag. 30 20 89. Berglund G Kamr. 30 20 89. Carlens Stig Tandläk. 31 50 18. Fröjd Gustav Vaktm. 30 45 94. Huset Portv. 31 18 11. Johannisson Karl-Ivan Fil.mag. 32 89 68. Karlsson Osc. F. Förest. 31 16 11. Knöppel Arthur Tandläk. 32 24 30. Lénström Jenny Fröken 30 07 98. Nordgren Hugo AB Reprant f. AB Värnamo Wellpapp-fabr. Kont. 31 39 49. - Order 31 97 00. Nordisk Radio 31 39 49. Oden Restaurang (S A R A) - Kont. o. kassa 30 31 18. - Restaur. 2 kl. 30 21 48. Odontal-Laboratoriet Johan Zygmaunt Tandtekn. labo-ratorium 30 61 50. Siöwall Cornelius Rekt. 30 49 30. Stillo AB Hugo Nordgren Kont. 31 39 49. - Order 31 97 00. Stockholms Högskolas Stu-dentkår Bost.vän. f. student-skor 30 48 54. Strand Lillian Fröken 32 20 82. Wallén Wilh. 30 15 60. Winberg Edvin Redakt. 31 33 97. Wirschubsky Grigori Grossh. Värnamo Wellpappfabrik AB Reprant AB Hugo Nord-gren 31 97 00, 31 39 49. 17 Se även Odeng. 71. Akmar Märta Fru 31 72 35. Andersson Efr. Firma F W Sigr. Forssblad Tob.hdl 30 80 87. Asp AB Ivar Pappersmate-rial en gros 32 82 40, 31 29 50. Blomquist Ake Grossh. 31 60 27. Edenfeldt Eda Fröken 32 26 77. Ekelund Hugo Apote 31 81 38. Ferm John A Köpm. 30 76 55. Franzén Einar Disp. 31 20 86. Huset Portv. 32 20 35. Liljas Byrå Aff. o. fastigh.bå Lv - Stadsfastigh. o. villor 30 13 39. - Week-end-ställen o. egend. 30 17 01. - Inteckn.lån 30 17 02. - Aff.överlåt. 32 15 51. - Dir. Elon Lilja 32 20 20. Liljenstolpe Barbro Fröken 31 17 15. Odhner Eva Fru 32 44 97. Rosén Olov Laborator 31 11 59. Stockholms-Systemet AB 30 01 25. Svensson Erik Intend. 31 16 62. Thimgren Gösta Läk. leg. 32 88 33. Tobiasson And. Civiling. 30 48 25. Wrigge Hans R Tandläk. leg. 30 53 98. 19 Se även Karlbgsv. 8. Beinoth K M Ing. 30 74 48. Burestads Skor 30 83 75. Hagström Karl-Evert 32 66 94. Holmquist Helge Ing. 31 80 80. Johannisson Yngvar Cig.aff. 31 52 55. Ton och Bild C Ledelius Ra-diofa 32 04 70. Widerberg Gunnar Bygg.ing. 32 87 60. 21 Beckman Gunnar Civil-ing. dir. 31 38 47. Bohm Sam Kamr. 30 03 21.

Ek Gerda Modeaff. 33 14 99. Grabain K G Fris.sal. 30 39 50. Gustafsson Axel F Typogr. 32 55 18. Hall Per E Kommend.kapt. 31 00 22. Helander Maj Musikdir. 30 46 88. Höglund Er Kamr. 30 01 61. Malmfors Ake Musikdir. 30 84 82. Metzenthin Ulla Fru 31 75 22. Nordensson Thilden Fröken 30 94 56. Norra Bosättningsaffären Tage Johansson 32 43 53. Rydin Inga Fru 31 75 22. Wiklund O G Dir. 30 66 58. Wiklund O G Möb.hdle Aff. 31 32 75. - Kont. 33 05 04. - Bost. 33 03 04. 23 Ahlstrand Hulda Fru 31 18 84. Andersson Henry Chauff. 30 67 24. Andersson Adolf E Mur. 31 77 71. Axelsson Hanna Fru 30 75 76. Bergman Eva Fröken 30 72 96. Bolin Georg Carl Tjänstem. 30 01 51. Carlsson Gunnar Expr.arb. 32 75 01. Carlsson Alma Fru 31 24 33. Dahl Hildegard Fröken 32 81 07. Dahlberg Tage E Tapets. 32 03 37. Englund Alma Fru 32 18 95. Engström Helge Chauff. 32 46 28. Enholm Knut Erik Köpm. 30 25 79. Ericson Linnéa Fru 32 13 97. Ericsson Judith Fröken 30 29 19. Ericson Ivar Styckmäst. 32 87 48. Eskilsson Mary Damfris. 31 29 65. Flodman Gerda Fröken 30 42 25. Fogelholm Olof Förgyll. 31 84 69. Fryckstedt S 32 87 77. Goldberg Fanny Fröken 30 34 58. Granberg Inga Fröken 30 72 96. Grevfeldt Ellen Fru 31 34 27. Grönberg Maria Fru 31 93 76. Gull S Fru 31 62 80. Holmgren Elsa Fröken 33 97 57.

Husen 21-23 30 26 74. Hyltenfeldt Sigrid Fru 30 28 96. Johannisson Carl-Ax. Drosk-chauff. 31 34 57. Karlsson K F 30 17 37. Kejsarkrona Fastighets AB - Dir. G Beckman 31 38 47. - Portv. 30 26 74. - Mäl.mäst. 30 32 78. Kristiansson Oskar Chauff. 32 57 76. Kvist Karin Fröken 32 49 76. Källén Agda Fru 30 14 64. Larsson O V Mäl. 30 32 78. Leonardsson Lars 31 90 56. Lindberg Y K Mäl. 31 97 34. Lindeberg Frida Damfris. 32 04 19. Locander Filip Tjänstem. 32 62 13. Malmfors Erik G Teknolog 31 86 89. Mellström M Rörarb. 31 62 26. Nilsson Alva Fröken 30 42 25. Norling Margit Fru 30 39 10. Nyberg Otto Bokför. 30 41 82. Olsson Olof Mäl. 31 45 85. Petterson Carl Droskför. 31 23 26. Petterson Ebba Livsmedels-aff. 33 48 31. Reum Kemiska preparat 30 28 96. Samuelson Hans Mur. 30 93 95. Sandahl Josef Lagerarb. 32 66 96. Sandell Amalia Fru 30 34 58. Sandin Emma Fröken 31 33 24. Schellander P A Snick. 30 87 71. Sjöqvist Fridolf 30 24 62. Ström K J 30 57 31. Walborg Karin Telef.st(riks) 30 57 74. Wallberg Hulda Sömm. fru 30 84 93. Wedlund Olov Urnak. 30 53 62. Wewe-Tvätten Ruth Wester-lund 30 96 29. Viktorsson Hilda O Fröken 32 40 92. Wifug AB Winkelcentrifug 31 38 33, 31 93 07.

Winkelcentrifug AB Vx 31 38 33, 31 93 07, 31 38 47, 30 26 74. Öberg C G 31 05 79. Öste Greta Fröken 32 49 76. 25 Allsvensk Kemisk Tvätt Berg Ragnar Köpm. 31 47 50. Bergqvist Måns Byggmäst. 31 43 56. Carnby Erik G Snick. 32 21 56. Dahlgren John Mäl. 30 22 84. Ellas Atelier Ella Daun Sy-ateljé 32 01 79. Ellas Klänningar Damkon-fon 32 01 79. Engström F G Gunnar Mur. 30 93 63. Erikson Erik Elektr. installr aff. 30 11 90. Evans Gilbert Bankir. 30 47 04. Fagerström August 30 61 38. Flodqvist Akvarieaffär K G 30 56 35. Hellman Signe 32 17 63. Johannisson Eric 30 39 66. Kjellgren Valborg Fröken 32 75 73. Korsettbolaget Stileno 30 86 09. New York Kafé Lennart Hall 31 50 57. Nyholms Herrekipering Gust. 31 54 63. Nyholms Schackförlag Gust. 31 54 63. Rundgren Oscar Chauff. 32 65 48. Tengroths Pålshandel H Skinn o. pälskappor Kont. o. aff. 32 00 48. - Ateljé 32 00 48. Öster V 31 78 71. Ostling Siv Damfris. 30 37 00. 27A Betzfeldt Sigrd Fru 30 28 69. Ekedahl & Färggren Frukt-aff. 30 34 78. Kalm Maja Fru 32 27 19. Ohlsson I Fröken 32 18 37. Strindhammar Gösta Kondi. 32 48 61. 27B Se även Vidarg. 1. Ahlin N Priv.detekt.bå 33 92 33.

Fondelius Carin Fru 30 07 58. Jacobsen Asbjörn Portier 32 07 52. Kärnan Ost- o. Smöraffären 31 15 46. Köhlemarks Hattverkstad 32 29 10. Lindqvist Elisabet Fru 31 40 67. Lövenstjerne Gunn Fru 31 59 98. Sjögren Anna Fru 30 93 57. Skoglund Fastighetsbyrå C Helge 32 87 40. Stockholms Affärstörmedling 33 92 33. Strömberg Stina Fru 31 59 98. 29 Se även Vidarg. 2. Abrahamsson Aug. Mäl. 30 61 32. Alebrink J O Frimärks- o. pappersaff. 32 30 53. Asplund Efr. M E Krusell Järnaft. 32 28 04. Bergström Ingrid Fröken 32 10 96. Eskkogens Träförädling 30 08 98, 31 04 82. Gustafsson Katharina Fru 33 33 02. Ingmannson Dagmar Fru 31 13 17. Israelsson Anna Fröken 33 46 03. Jakobsson Tapetserarfirma o. Sängklädersaffär A 33 10 47. Johannson C A Byggmäst. 32 32 93. Knutson Amanda Fru 31 04 82. Knutson Bert. Ing. 30 08 98. Ostberg A P Civiling. 30 05 72. Sandström Göta Syateljé 32 29 36. Sörensson O G Köpm. 30 24 12.



En bekväm soffgrupp för ERT hem

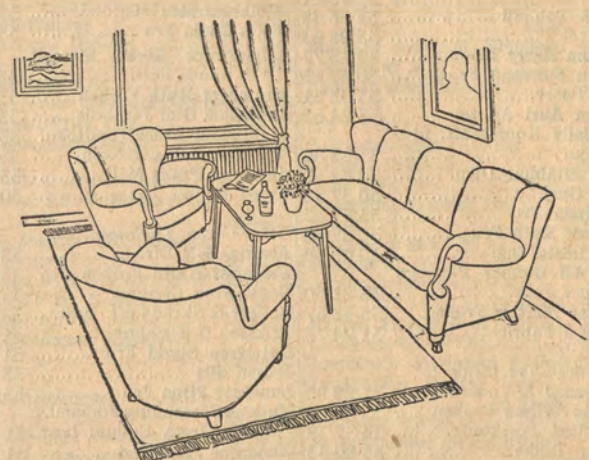

finner Ni alltid hos oss.

WIKLUND MÖBLER

Norrstullsgatan 21 - Karlbergsvägen 18 - Surbrunnsgatan 46

Table of names and addresses for Norrullsgatan 31, including entries like '31 Almgren Bertil Lantbr...' and '39 Se även Frejg. 32.'.

Table of names and addresses for Hjelte & Co AB S M, including entries like 'Hjelte & Co AB S M' and '43 Amanti AB Kont.'.

Table of names and addresses for ELMOTORER, including a logo and entries like '55 Se även Idung. 14.' and '61 Andersson Uno Livsmedel'.

Table of names and addresses for Eriksson & Co AB Ernst, including entries like 'Eriksson & Co AB Ernst' and '65 Castenfelt Herta Fru'.

Table of names and addresses for Lindgren Ivar W Urmak, including entries like 'Lindgren Ivar W Urmak' and 'SA Se även Sandåsg. 4.'.

Table of names and addresses for JOHN BERG, including a logo and entries like 'JOHN BERG' and '14 Barnsjukhuset Norrtulls'.

Table of names and addresses for Institutets sekretariat, including entries like 'Institutets sekretariat' and '24 Se även Idung. 12.'.

Table of names and addresses for WASABOLAGET FABRIK, including a logo and entries like 'WASABOLAGET FABRIK' and '30A Andersson Erik'.

Table listing names and addresses in Norrullsgatan 30 A, including Forts, Glader Lovisa Fröken, Gustafsson Eugenia Fru, etc.

Table listing names and addresses in Bergsgatan, including 30B Bergfalk Aug. Handl. fd, Berglund Edla Fröken, Claesson Ida Kristina Fru, etc.

Table listing names and addresses in Notvarpsgränd, including 34 Johansson K M Fabr., Ekblad Maja o. Inez Fröken, etc.

Notvarpsgränd.

Södermalm.

Table listing names and addresses in Notvarpsgränd, including 1 Se även Metarg. 26, Andersson Nils Linjearb, etc.

Table listing names and addresses in Pettersson Er. W Finmekaniker, Sandberg Fridolf Tullmäst, etc.

Nya Riksdagshuset.

Se Helgeandshamn.

Nybergsgatan.

Ostermalm.

Table listing names and addresses in Nybergsgatan, including 1 Se även Linnég. 39 B, Gerhards Kostymateljé Karl, etc.

Table listing names and addresses in Ankar Inger o. Anna-Karin Fröken, Carlson Iris Fröken, etc.

Table listing names and addresses in 11 Se även Kommandörsq. 32, Fagerlund John Dir., Friskrig Gunnar Renov., etc.

Table listing names and addresses in 2 Se även Linnég. 41, Berglund Evald, Dahlgren Viktoria Fru, etc.

Table listing names and addresses in 6A Ahlin S E Gen.major, Domner Gösta Ing., Hult E Arkit., etc.

Table listing names and addresses in 3 Backman Charles, Björk Anton Kont.ch., Blomqvist Sven Försälj., etc.

Table listing names and addresses in 7 Abrahamsson E G Skorst., Bergman Anna Fröken, Edström G Hj., etc.

Advertisement for Bastmans "OLAUS OLSSONS" vid kolbehov, listing services like ammunition and fishing gear.

Nybrogatan.

Ladugårdsgården o. Ostermalm.

Table listing names and addresses in 1 Se även Birg. Jarlsq. 2, Bastman AB Georg A Sportmag., etc.

Table listing names and addresses in 3 Se även Smålandsg. 1, Arvidson Helge Dir. Kont. Vx, Fliesberg AB Ingenjörfirman, etc.

Table listing names and addresses in 6B Ahlin Carl, Castelius Bertil, Dettner Thore Kriminalkonstpl., etc.

Table listing names and addresses in 8 Asp Rudolf Posttjm., Berg Margareta Fru, Broberg Ida Fru, etc.

Table listing names and addresses in 10 Se även Kommandörsq. 34, Asplund Svea Fröken försäkr.tjm., Borell Folke Tjänstem., etc.

Advertisement for Castle Hotel, NYBROGATAN 9, TEL. 67 09 90.

Table listing names and addresses in Atvidabergs Spärväxlar & Signalfabriks AB, Dir. R Vogelgesang, etc.

Table listing names and addresses in 9 Se även Riddarg. 14, Blomquist Inga-Lisa, Blomqvist Kurt Ch. Musiker, etc.

Table listing names and addresses in 11 Se även Riddarg. 7, Auktionshallen AB, Dahlberg Mauritz Arkitekt, etc.

Table listing names and addresses in 13 Se även Riddarg. 7, Auktionshallen AB, Dahlberg Mauritz Arkitekt, etc.

Table listing names and addresses in 15 Se även Riddarg. 7, Auktionshallen AB, Dahlberg Mauritz Arkitekt, etc.

Table listing names and addresses in 17 Se även Riddarg. 7, Auktionshallen AB, Dahlberg Mauritz Arkitekt, etc.

Table listing names and addresses in 19 Se även Riddarg. 7, Auktionshallen AB, Dahlberg Mauritz Arkitekt, etc.

Table listing names and addresses in 21 Se även Riddarg. 7, Auktionshallen AB, Dahlberg Mauritz Arkitekt, etc.

Advertisement for Nybrotryckeriet, NYBROGATAN 21, Tel. 61 43 54.

Table listing names and addresses in Sveriges Privatanställdas Pensionskassa, Twilfit AB Specialaff. f. damartikl., etc.

Table listing names and addresses in 15 Astoria-Teatern A Sandrow, von Bayer Sixten, Bornstein Idy Kantor, etc.

Table listing names and addresses in 17 Se även Riddarg. 7, Auktionshallen AB, Dahlberg Mauritz Arkitekt, etc.

Table listing names and addresses in 19 Se även Riddarg. 7, Auktionshallen AB, Dahlberg Mauritz Arkitekt, etc.

Table listing names and addresses in 21 Se även Riddarg. 7, Auktionshallen AB, Dahlberg Mauritz Arkitekt, etc.

Table listing names and addresses in 23 Se även Riddarg. 7, Auktionshallen AB, Dahlberg Mauritz Arkitekt, etc.

Table listing names and addresses in 25 Se även Riddarg. 7, Auktionshallen AB, Dahlberg Mauritz Arkitekt, etc.

Table listing names and addresses in 27 Se även Riddarg. 7, Auktionshallen AB, Dahlberg Mauritz Arkitekt, etc.

Advertisement for Rädde Barnen Föreningen, Svenska Kommunalanställdas Pensionskassa.

Table listing names and addresses in Wetterlind AB Josef Manuf., Ahlén & Akerlunds Förlag, etc.

Table listing names and addresses in 23 Agostinis Eft. U Palsalång, Ateljé E Stockman, Berglund Marg:a Fröken, etc.

Table listing names and addresses in 25 Se även Riddarg. 7, Auktionshallen AB, Dahlberg Mauritz Arkitekt, etc.

Table listing names and addresses in 27 Se även Riddarg. 7, Auktionshallen AB, Dahlberg Mauritz Arkitekt, etc.

Table listing names and addresses in 29 Se även Riddarg. 7, Auktionshallen AB, Dahlberg Mauritz Arkitekt, etc.

Table listing names and addresses in 31 Se även Riddarg. 7, Auktionshallen AB, Dahlberg Mauritz Arkitekt, etc.

Table listing names and addresses in 33 Se även Riddarg. 7, Auktionshallen AB, Dahlberg Mauritz Arkitekt, etc.

Table listing names and addresses in 35 Se även Riddarg. 7, Auktionshallen AB, Dahlberg Mauritz Arkitekt, etc.

Advertisement for ÖSTERMALMS ELEKTRISKA AFFÄR, Nybrogatan 23.

Advertisement for EMIL LINDBLADS TANDKLINIK, Nybrogatan 37.

Table listing names and addresses in Larsson Gunhild Fru, Nordiska Skinn Smidling & Landert Pålsv.aff., etc.

Table listing names and addresses in 31 Se även Humlegåsg. 1-3 o. Osterm. Sahuhall, Allo Knut Uppb.m., etc.

Table listing names and addresses in 33 Se även Humlegåsg. 2, Stockholms Smörhall, Berger Gretel Tandläk., etc.

Table listing names and addresses in 35 Se även Humlegåsg. 2, Stockholms Smörhall, Berger Gretel Tandläk., etc.

Table listing names and addresses in 37 Se även Humlegåsg. 2, Stockholms Smörhall, Berger Gretel Tandläk., etc.

Table listing names and addresses in 39 A B Y-Mattan AB Byggmattan, Beijer Agne Prof. intend., etc.

Table listing names and addresses in 41 Se även Humlegåsg. 2, Stockholms Smörhall, Berger Gretel Tandläk., etc.

Table listing names and addresses in 43 Se även Humlegåsg. 2, Stockholms Smörhall, Berger Gretel Tandläk., etc.

TELETEKNIK Ing. Stig Molde

41 Ahl Maria Cig.aff. Bost. 61 75 33
Backlin Thyra Fru 61 19 53
Clarholm Ellen Fröken 62 70 25
Elektrotester Molde & Co 62 38 83
Engblom Elof Skoaff. Bost. 60 08 51
Engström Karin Fru 67 45 95
Filling Ivar Fabr. 60 11 96
Frösling Emma Fröken 62 51 81
Holmström Sven Juv. 60 09 45
Huset Portv. 60 31 43
Isberg Märta Fröken 60 00 34
Leth Knut Försälj. ch. 60 02 42
Lycke Ruth Fru 60 20 11
Maléff Ingrid Margareta Fru 62 83 08
Molde Stig R Ing. Kont. 62 38 83
Montgomery Agnes Fröken 60 36 57
Schalander Karola Fröken 67 38 31
Sjögren Ingeborg Fröken 61 53 23
Ström P A Skohdle 60 78 77
Teleteknik Ing. Stig Molde
Radioaff. 62 38 83
- Verkst. 61 30 05
Ullén Emma Parfymaff. Bost. 61 54 67
Varia-Antikvariat Anna Kolmodin 62 76 83
Winslow Berta Fru 60 70 69

43 Brynja Karin Fröken 67 32 45
Dreborg Gösta 60 55 41
Edenberg Britta Fröken 61 62 22
Fagerlund Ruth Fröken 60 24 53
Grundberg Olga Fru 62 70 95
Hagelin Britta Fröken 62 37 18
Huset Portv. 62 93 97
Isacsson Lisa 60 59 84
Jonsson Carl A Skoaff. 60 26 27
Knaust Albert Köpm. 61 29 37
Konsumtionsfören. Sthlm m. Omnejd Spec. brödbut. 62 28 29
Lambert-Meuller I Kapt. 60 69 37
Ejund Mimmi Sjukgymn. 60 24 53
Lord-Person Siri M Fru 60 18 73
Munkhammar T Chefsdekorat. 61 76 53
Möller Nils Stephenson-Kommand. kapt. 61 13 99
Nilsson Karin Fröken 62 16 99
Persson Siri M Lord- Fru 60 18 73
Selander Göran Adv. jur. kand. 62 37 66
Stråhle John Raksal. o. parfymaff. Bost. 60 52 83
Wahlström Hilda Kansliskriv. 60 75 31
Wiebe Signe Fru 60 69 13
Örngrips Spets- och Broderi-affär 60 37 78

45 Ahlström E Fröken 62 71 75
B L Hyrestörmedling Brita Lorenz 60 37 77
B L Skrivbyrå Brita Lorenz Kont. arb. kartotek diarier journaler 60 37 77
Bojmal F Reprant 62 71 42
Borrero Manuel Muñoz Genkonsul 60 34 15
Ebe Modemagasin E Östlund Göth Stig o. Lilian Fotografer 61 55 37
Göth Studio 61 55 37
Hallén O J 61 27 62
Hedman Ernst Farm. kand. 60 89 57
Hernert O Kaffe en gros 60 88 49
Huset Portv. 60 10 34
Lindström F Th. Möbelhale Lorenz Brita Fru 60 37 77
Mårtensson Westa Damfris. 60 22 35
Nordin Thor G Dir. 60 99 22
von Öster Biggitta Friha 61 78 57
Peterson Alma Sjuksköta 61 78 57
Svensson Eric W Postiljon förste 60 30 95
Wiström Margit Musiklära fröken 62 56 29
Österled Käfé 62 86 11
Östlund C A Köpm. 62 07 18

47 Ekedahl Lars-Olof Revisor auktor. 60 75 30
Eng Uno Jur. kand. 61 28 42
Nilsson Gustaf Köpm. 62 03 23
Nilsson Gust. Sybeh. 62 40 19
Nilsson Bertil Tjänstem. 60 42 28
Roberta Modesalong Marianne Ekedahl 60 75 30
Stockholms Länekontor AB 62 03 23
49 Se även Linnég. 22.
Gylang Anna Parfymer 61 30 91
Löfberg AB Harald Textilvaror ... ankn Namn. Harald Löfberg Eft. aff. tid se katalogen
51 Se även Linnég. 21.
Börresen Tom Bangert Civiling. 62 97 08
Civila Ryttaförbundet 67 11 94
Civila Ryttaförbundet Fastighets AB 67 11 94
Ekman Maja Fru 61 66 32
Förenade Livsmedelsaffärer AB Inköpscentr. Kött charkuteri fågel ... Namn. Carl Larssons Hall AB Gösta Bilfa Vx 67 91 20
Iljnh Nikolaz Legat. pressat-aché sekr. 67 53 58
Jansson Ivar Riksdgsm. 67 57 90
Järrel Stig Skådesp. 67 54 08
Larsson Charles Fil. mag. 61 64 84
Larssons Slakteri AB Carl Huv. aff. o. fabr. ... Namn. Carl Larssons Kl. 6 em. - 8 fm. se katalogen
Malmström Anders Dir. vice vkstl 61 44 55
Norman Erik Adv. 67 53 42
Nygren Theodor Agenturaff. 62 51 50
Schütz Adolf Förf. 61 98 35
Wadstein Erik 62 51 50
Weisner Sven E Civiling. 62 21 15
Yngre Högskoleutbildade Kemingenjörens Förening Ord. Civiling. T Börresen 62 97 08
Österman Nita Telelist 61 67 15
53 Reppling Knut Trädg-produkter 67 59 40
Wallin Nils Akare Verkst 67 41 70
57 Blomstedt Margareta Fröken 62 82 68
Fridholm Atle Postkontr. 60 41 63
Försäkringsinspektionen Bost. - Vaktrum o. exp. d. v. 60 88 94
- Överdir. Akesson 60 88 93
- Byråchef Wollert 60 88 24
- Förste amanuens Blomqvist 61 88 24
Lövöförsäkr. byrdn 60 88 48
- Byråchef Pravitz 60 88 47
- Byråinsp. Ericson 60 88 47
- Förste auktuarie Vinell 60 88 91
- eo Aktuarie Ljunggren 61 88 47
Skadeförsäkr. byrdn 60 88 25
- Byråchef Meurk 60 84 08
- Byråinsp. Brundin 61 88 33
- Förste revisor 61 88 33
Kvinnlig personal - Kont. skriv. Östlund (även bibliotek) 60 88 75
- Registrator Ericson (även kassa) 60 88 76
- Kanslibitr. Broberg o. Brandter 61 88 80
- Övr. kvinnl. bitr. 62 88 32
Försäkringsrådet - Registrator (förfrågn. om ärend.) 60 91 79
- Gen. dir. H Landelius 60 94 59
- Försäkr. råd J Geijer 61 26 65
- Försäkr. råd E Rörmay 62 78 57
- Försäkr. råd E Löfmark 62 75 50
- Försäkr. råd V Aae 62 76 55
- Försäkr. råd I Haynerz 60 91 82
- Assess. G Blomqvist 60 91 17

Forts.
- Assess. G Lundberg 61 26 40
- Assess. A Akerström 61 16 49
- Förste byråsekr. S B Nordlöf 61 80 91
- Förste byråsekr. E Bormann 61 80 92
- Förste byråsekr. S Blomdahl 61 80 90
- Förste byråsekr. T Linde 60 91 98
- Föredrag A Lundberg o. Amanuens U Nordlund 61 16 01
- Föredragande B Mardell 60 94 57
- Föredrag. S Ljungholm 60 94 57
- Amanuens G Lundberg 61 16 53
- Amanuens B Adin o. G Stendahl 60 50 95
Högnér Karl-Erik Jur. kand. 62 69 95
Lager Gunnar Överdir. 62 65 15
Landelius Hugo Gen. dir. 60 94 59
Lantmäterikontor Stockholms Läns - Överlantmät. Svårdson 62 79 54
- Arkiv Komm. är o. assist. ter 62 79 52
- Registrator kansli reg. avd. 62 79 53
Larsson C J Exped. v. förste 60 77 78
Lundqvist E Maskinist 62 10 95
Palme Amelie Fröken 62 15 83
Postverket Postanst. Sthlm 5 - ankn Namn. Posten - Maskinist 62 10 95
Rosén E U Fru 60 13 39
Statens Krigsskadenämnd 60 88 94
Svårdson John F Fil. lic. överlantmät. 62 79 54
Åkesson O A Fil. dr 60 88 93
59 Aros Kemiska Tvätt & Färgeri E Gehlin 62 70 51
Beijer Magda Modeaff. 61 28 29
Björkman Gunnar Bankdir. 62 47 30
Ernberg Jarl Regeringsråd 62 44 18
Falkenberg Elsa Friha 61 05 26
Frisell Gösta Dir. 62 06 08
Högnér-Björkman Ellen Fru 62 47 30
Huset Portv. 62 59 94
Liljenroth Maja Dokta 60 53 83
Linder Sven Kommand. kapt. 61 05 26
Mörling Sixt. Bankkamr. 60 45 12
Nobel Olof Dir. 61 69 80
Nordenskjöld J Axel Överste-löjtn. 62 44 96
Tollius Gösta Disp. 67 31 14, 61 12 98
Wahlgrens Etr. Anna Modeaff. 61 28 29
Widerström Hildegard Matv.-aff. 62 85 10
61 Se även Kommandörsg. 17.
Abes Kemiska Tvätt 60 75 28
Berglund Kemiska Tvätt 62 82 76
Bergman Vald. L Ing. vice-värd 62 44 29
Fant Gunnar Borgmäst. 61 34 50
Felländer Maja Dokta 61 51 37
Gyllenstierna Knut Överste frih. 67 59 00
Huset Portv. 60 89 18
Hybinette Greta Tandl. 62 53 07
Lind Sigurd Disp. 60 19 99
Lindesvärd T O Civiling. 67 19 73
Malmberg Albin Bankkamr. 60 92 48
Modin Arv. Jägm. 62 38 30, 60 11 26
Räknekortor W Trahns Skogsbyrå 62 38 30, 60 11 26
Skogs- & Flottningsmateriel Modin & Co 61 75 30
Stockholms-Systemet AB 62 50 16
Trahns Skogsbyrå W Jäg.-mäst. A Modin 62 38 30, 60 11 26
Waller Bengt Jur. stud. 61 34 50
Westerberg Harald S Dir. 60 20 45

Åkerberg & Co Arv. Färghdl 61 41 08
63 Allas Damfrisering Doris Cassel 60 09 60
Bygg-Cemy Byggn. mater. 67 49 45
Byggmästaren AB Tidskriften Handboksred. 62 11 66
Cedergren & Mühlhoff Byggn. mater. 67 49 45
Dalasjö Intressenter AB 62 09 01
Forsell Lisa Fru 62 48 58
Huset Portv. 62 59 45
Levin Emil Urmak. aff. 61 48 70
Lind Elsa Fru 60 15 21
Lundgren E E Löjtn. 60 22 75
Malmberg Elsa Fröken 60 62 16
Malmberg Esther Fröken 60 62 16
Malmberg Hans Hovkamr. 60 62 16
Malmström Ingrid Fru ankn 61 82 68
Malmström Stig Ing. 61 29 68
Netterström Mart. Banktjm. 60 16 54
Norman Stina Fru 61 38 98
Olsson Harry Körsn. 61 18 62
Olsson Herved Skärptillverkn. 61 69 75
Posse M 60 15 21
Sundberg Emil Kansliråd 62 55 04
Wahlgren Ida Fröken 62 93 54
65 Bengtson Ida Kondi 60 78 47
Björnberg Evald Konstnär 62 72 77
67 Se även Karlav. 50.
Elmrod Henry Lantmät. 62 89 39
Internationella Pölsauktion AB Ipa Kont. o. lag 61 81 30, 67 22 50
- Kassa 61 81 30, ankn 67 22 50
- Vkstl. dir. Sven Fredrikson - ankn 61 81 30, ankn 67 22 50
Ljunggren Elsa Fröken 62 39 80
Sandberg K T Tob. hdl 61 47 17
69 Se även Karlav. 63.
Karla-Biografen 60 87 20
Leksandsbageriet Beställn. 60 09 79
Wasa-Bud Expr. fia Avd. kont. 62 02 23, 67 36 26
71 Boklund Edla Fru 60 46 19
Brodin CG Fil. kand. violinist 62 66 44
Engström Isidor 60 21 72
Fredriksson Karl Handl. 60 50 45
Huset Portv. 67 55 20
Lindgren Nora Fru 61 01 64
Malmgren Signe Fru 62 94 63
Minerbi Loriz Verk. mäst. 67 13 53
Rehn Birger Redakt. 62 61 27
Ryberg Nils 67 15 99
Sandmark Alf Överste löjtn. 61 16 72
Strindberg Tore Skulptör 61 11 35
Sundquist Brita-Lisa Fru 67 36 28
Thalén Olle Musiker 60 56 79
Wehlmann Emelie Fru mas-sös 61 64 76
73 Andersson Lotten Fru 61 17 30
Björck Ella Kanslibitr. 60 54 10
Carlsson Hjalmar Chauff. 60 98 47
Carly C V E Fortif. kass. fd 60 83 87
Davidsson Adèle Fru 62 74 59
Dennert Tore Polism. 67 56 60

Dramstad Carl-Erik Sångpedagog. lär. 62 26 72
Elmek Elektromekaniska Verkstaden 61 02 38
Fager G A Byggn. arb. 60 49 41
Friberg Alfred Skohdle 60 18 19
Holmberg Ockan Fru 60 38 29
Jakobsson B Snick. 60 99 74
Jansson Ester Fröken 67 41 39
Karlsö David Fru 60 13 85
Kleen Bengt Tjänstem. 62 14 92
Larsson Lilly Blomst. hdl Bost. 61 86 64
Lindh Viktor 61 72 10
Pehrson Ellen Fröken 60 44 43
Rosén Ester Fröken 61 16 81
Thorgren Algot Strykinrätt. 60 47 66
Wallin Karin Fru 61 05 20
Wennerstrand Agnes Fru 60 02 77
Wibeck Karin Möb. aff. 61 28 79
75 Ancker Siv Fru 61 36 09
Andersson Edvard Verkst. arb. 61 15 23
Bäckström Paula Fru 61 26 47
Berglind Wiola Fru 62 38 90
Bergqvist Auga Fru 60 16 86
Bohman Anna Fru 67 23 08
Brandt Olga Fru 61 84 23
Bromar Gertrud H W Barnsköta 60 81 42
Carlén Thekla Fru 60 72 39
Carlson Josef Byggn. arb. 61 19 83
Carlson J A Repr. 60 57 92
Danielsson Elsa Fru 61 93 50
Davidsson Anna Fröken 60 52 84
Edberg Elin Fru 62 59 31
Ek Anna Fru 60 51 36
Ellbin Aida Fru 60 44 40
Engström Signe Fru 60 27 56
Ericson Anna Fru 60 61 46
Ericson H A Eld. 60 36 98
Ericson Hulda Fru 61 37 92
Eriksson Lovisa Teresia Fru 61 67 97
Eriksson Maria Fru 60 72 76
Eriksson Zenobia Fru 61 63 24
Färman Emelia Fröken 60 46 38
Gedeborg Tyra Fru 60 04 96
Granström Ninni Fru 62 55 29
Högsberg Svea Telelist (riks) 60 24 05
Hedenström Gertrud Fröken 61 94 87
Hedlund Emilia Fru 60 63 44
Hedström Gerda Fru 60 27 32
Hult Willy Mäl. 60 00 96
Isberg Anna Fröken 60 83 28
Jakobsson John 60 97 76
Johansson Birger 62 90 81
Johansson Ellen Fröken 60 53 91
Karlsson Nils Gustav 61 48 49
Karlsson Astrid S Telelist (riks) 60 04 93
Knutmejer K W Järnvgs. m. Kraft Nils Timmerm. 62 53 25
Lindeberg Auga Fru 60 86 93
Lindman Mathilda Fru 62 99 11
Lindström K R Arb. 60 55 91
Nyblom Astrid Fröken 61 14 97
Nygren Ingr. Fröken 60 04 51
Ohlin Elisabet Fru 61 09 27
Olsson Alma Fru 60 88 46
Olsson Emelie Fru 60 51 15
Olsson Ragnhild Fröken 60 51 15
Olsson Jenny Fröken 60 86 67
Pettersson Anna Maria Fru 62 27 12
Pettersson Albin Postiljon förste 60 56 67
Pettersson Alfred Timmerm. 62 61 14
Rehnfeldt Math. Fru 60 32 44
Reuterfors A 60 76 14
Roxström Edvin Bakelitpress. 61 76 32
Rydmark Anna Fru 61 94 91
Stiftelsen Wilh. Govenii Minne Vievärda Siv Ancker 61 36 09
Sundström Axel Portv. 62 59 35
Thall Fritiof 61 91 44
Wiklund C Korgmak. arb. 60 63 35
Wisting Etr. Svea Wirén Mej. aff. 60 69 64
77 Se även Umalmsg. 72.
Berkö Harry Fotogr. 61 87 08
Ekstrand Sven Adv. b. a jur. kand. 61 86 07
- Bost. 61 86 07
- ankn 61 86 07

Gullberg Gunnar Hand. res. 62 90 59
Harrvik Edvin Skomak. mäst. 60 26 68
Hoving Walter Kapt. 60 83 14
Lundin Margit Blomst. hdl 60 25 44
Musikfrämjandet Centr. styr. 61 34 64
Möller Björn Kapt. 60 10 70
Nobel Hans 62 01 95
Stacos Industri-AB Cykel- o. sportaff. 62 91 02
- Kont. o. försäljn. 62 91 02
Vidén Signhild Vaktförest. fd 60 17 52
79 Se även Umalmsg. 71.
Blomberg Gösta Bridadör 67 46 79
Frälsningsarmén Musikdep. 60 73 60
Jerhagen Anders Frälsn. off. 62 07 87
Lydahl Axel Överste frälsn.-armén 61 59 56
Malmström Ester Fru 60 18 05
Sjöberg Sandy Skrädd. 67 22 74
Stenberg Lennart Överste-löjtn. i Frälsn. armén 60 98 18
81 Ahlström Verner Förm. 61 86 57
Andersson Lisa Fru 62 20 71
Andersson Stina Fröken 60 94 79
Andersson Albin Repr. 60 94 40
Asp Gösta Posttjm. 61 97 74
Berg H I E Förrädsbitr. 60 06 81
Friedholm Paul Hovkapellist 60 79 33
Hallin Kurt Tandk. 61 87 34
Hillerström Ester 67 58 35
Holmer A M Posttjm. 60 04 43
Isaacsson Alma Fröken 61 38 86
Jakobsson Agnes Fröken 62 67 91
Jansson Bernhard Källarmäst. 62 23 76
Lindgren Axel 60 39 19
Möcklin Ellen Fru 60 28 01
Niklasson Karl Skomaki 62 21 49
Nilsson S Fröken 60 01 89
Olén Edvard 61 51 59
Poignant Elin Fru 62 82 39
Salkvist B 61 42 80
Skog Einar Maskinarb. 60 96 15
Wetterström Sigr. Fröken 60 12 52
Ödlund Hildur Lära 60 37 12
Österberg C A 60 46 14
83 Almgren Axel Typogr. 62 23 62
Andberg Ant. Artist 60 64 58
Andersson Johan Edvard Droskäg. 60 99 85
Anderson Ingrid Fröken 62 42 87
Anderson Frans Polism. 61 07 85
Asplund E E T 60 42 14
Bergkvist G Th. Mek. repr. 60 56 86
Eriksson Herman 62 21 81
Fröjd A 60 53 78
Håkansson Jenny Fru 60 54 73
Högsberg A Vaktm. 60 04 25
Jansson Wilhelm 62 65 26
Janson Greta Fröken 60 03 05
Jansson Magnus Försäkr.-tjm. 60 31 82
Johansson J L Färghdle 60 07 90
Johansson John 61 32 51
Jäderblom Elsa Fröken 60 03 87
Liljas And. Mur. 60 96 21
Marelius Isak B I Tjänstem. 62 10 38
Norling F O 61 26 76
Pettersson Bertil Chauff. 62 04 92
Stenström Eva Damskräddi 60 17 64
Thorell Ida Fru 60 95 49
Östlund Edith E Fröken 61 22 61
85 Arwidsson John 60 44 41
Gustafsson Erik Henning 60 01 98
Hanson Petrus Erik Mäl. 60 95 79
Holmgren Signe Fru 60 29 44
Högsberg Nils 60 85 46
Högsberg Alma Fröken 61 92 13
Janson Ax. D Frukt i pti Bost. 60 93 51
Karlson Bertil 60 30 66
Konsumtionsföreningen Sthlm m. Omnejd Spec. but. 62 58 79
- Chark. but. 62 64 70
- Brödbut. 62 37 45

Löf Gustaf 62 62 39
Löfgren Gösta Montör 61 57 18
Marké Sigr. 60 88 41
Mårtensson N G 60 22 19
Nilbrink Eric 60 96 77
Pettersson Maria Fröken 60 51 87
Staf Einar Skrädd. mäst. 62 10 17
Sundberg Arvid Th. 60 96 64
Svensson Anna A Fru 61 23 94
Svensson C J Uppb. m. fd 60 22 25
Tjernberg Ol. Vapenmäst. 60 61 78
Östlund Gustaf A Förgyll. 60 96 11
87 Andersson Axel Inkass. 60 45 99
Andersson Karl Aug. Skomak. 60 66 38
Andersson Anna Lisa Telelist (riks) fröken 60 43 77
Bergevall Gunnar E 61 51 56
Bohman Maria Fru 60 46 94
Carlsson Erik H. Skrädd. 62 41 89
Eklund C J Maskinist 62 53 32
Engberg Carl 61 40 03
Ericson Anna Fröken 60 61 31
Fredriksson Anna Fru 60 50 91
Gauffin Hilma Fröken 60 95 64
Helgesson Yngve Ing. 67 25 92
Jacobson Ingegärd 60 94 21
Janson Emil 60 01 39
Johansson Sigrd Fru 60 90 33
Jonsson Wilh. Const. Montör 60 96 71
Jonsson E Telelist (riks) 60 60 85
Kjellin Herje Hugo 61 07 60
Kull Ester Fru 61 20 06
Persson Adolf Gottfrid Övermaskinist 60 52 81
Stenrot Sonja Fröken 60 45 99
Uddenberg Alma Postexp. förste 60 93 62
Wernquist Ingeborg Fröken 60 28 97
89 Architector Byggnadsfirman Civiling. Bertil Näslund Arb. plts 62 18 98
Eek Hilding Jur. dr 60 32 35
Eksell Wivi Fru 62 10 36
Lindskog Sten Adv. 62 16 22
Lindstein Hilda Fru 60 29 19
Lindström Hans 62 54 28
Mandri Elmar 62 70 74
Näslund J G Bertil Civiling. 61 17 34
af Sandeberg Gösta Amanuens förste 67 35 65
Weimer Gideon Byggn. ing. Kont. 61 77 04
2 Se även Nybropt.
Galerie Moderne S Schultz Konstsalong 62 19 08, 67 15 80
Hahne Louis Konsthdl Kont. 67 15 80, 62 19 08
Restaurant Dramaten - Hovmäst. f. beställn. 62 79 94
Gjert Alvar Läk. leg. 62 65 29
Hallberg Bengt Läk. prakt. 62 95 01
Huset Portv. 67 35 85
Izikowitz Lennart Tandläk. 60 14 83
Lilliesköld Carl A Byggn. fa 60 95 97
Marmor & Byggnadsvaror E Lindstedt 61 55 85
Meslin-Ajnefors Maria Fru 61 91 39
Mocca-Konditoriet 61 89 71
Fogelfors Bruk AB Försäljn.-kont. 60 12 10, 60 13 16
Försvarets Fabriksverk Ekonomisektionen - ankn Namn. Fabrikstyrelsen - Byråass. o. huv. bokf. 62 27 24
- Reskontrabokf. 62 25 23
- Vaktrum 62 22 29
Restaurant Dramaten - Hovmäst. f. beställn. 62 79 94
- Kont. 62 79 94
- Kassa 60 79 19
- F. gäster o. tamb. 62 79 64
Schultz Signe Fru Kont 62 19 08, 67 15 80
6 Se även Almlöfsg. 1.
Eklund Sven Herman Maskinist 60 26 66
Esso Petroleumprodukter Sv. Petroleum AB Standard ... Namn. Svenska Esso
Fastighets AB Nybrogatan 6 Namn. Svenska Esso
Flit Sv. Petroleum AB Standard ... Namn. Svenska Esso
Freij Gerhard Blomst. aff. 61 30 11
Gilbert & Barker Flezible Flame Genagt. Sv. Petroleum AB Standard ... Namn. Svenska Esso
Hellström John Prof. 60 04 53
- Bost. (nattn) 60 58 50
Hotell Ornsköld Ivar Ivarson Vx 67 02 85
Huset Portv. 60 26 66
Höggarn Nya Rederi AB ... Namn. Svenska Esso

Martin Karl H 60 24 93
Martin's Karl H Martin Antikviteter tyger o. inredn. 60 24 93
Parfymeri Greta Thuring 60 63 00
Romanus Marg. Juvel. aff. 60 42 00
Skandinavisk-Amerikanska Petroleum AB Reprant Standard Oil Co. of N. J. Lubr. Dept. 60 56 87
- Vkstl. dir. H Skikild ankn 60 56 87
- Försäljn. ch. I Gustafsson 60 56 87
Studio Dankonfektion Fru G Wedin o. Fru D Wilhelms-son 62 12 77
Sundström jr Aug. Dir. Kont. Namn. Svenska Esso
Svenska Petroleum AB Standard Esso Huvudkont. ... Namn. Svenska Esso
Eft. kont. tid se katalogen
Thuring Greta Parfymeri 60 63 00
Trygg Herrekipering Trygg & Lundgren 62 40 51
8 Fahlgren & Olsson Damfris. 62 15 07, 62 44 03
Goldkuhl Gustaf Rekt. Rekt.-exp. 61 65 14
Ringcentralen i Stockholm AB 62 78 88, 60 95 52
Tekniska Institutet Rekt. exp. 61 65 14
- Kansli o. betygsexp. 61 65 15
- Sekr. plats: a bokhld 61 65 16
- Kassaxp. 61 65 16
- Elevkr. 61 17 43
- Vaktm. 61 17 43
10 Se även Riddarg. 16.
Margo Modes 61 53 06
Oscaria Skoaffär But. 62 05 70
12 Se även Riddarg. 9.
Ajnefors Maria Meslin- Fru 61 91 89
Appelgren Ernst Tandläk. 60 65 01
Ewerlöf Curt Kapt. Kondi Mocca 61 89 71
Finn Försäkrings AB 61 90 68
Fogelfors Bruk AB Försäljn.-kont. 60 12 10, 60 13 16
Försvarets Fabriksverk Ekonomisektionen - ankn Namn. Fabrikstyrelsen
- Byråass. o. huv. bokf. 62 27 24
- Reskontrabokf. 62 25 23
- Vaktrum 62 22 29
Restaurant Dramaten - Hovmäst. f. beställn. 62 79 94
Gjert Alvar Läk. leg. 62 65 29
Hallberg Bengt Läk. prakt. 62 95 01
Huset Portv. 67 35 85
Izikowitz Lennart Tandläk. 60 14 83
Lilliesköld Carl A Byggn. fa 60 95 97
Marmor & Byggnadsvaror E Lindstedt 61 55 85
Meslin-Ajnefors Maria Fru 61 91 39
Mocca-Konditoriet 61 89 71
Fogelfors Bruk AB Försäljn.-kont. 60 12 10, 60 13 16
Försvarets Fabriksverk Ekonomisektionen - ankn Namn. Fabrikstyrelsen
- Byråass. o. huv. bokf. 62 27 24
- Reskontrabokf. 62 25 23
- Vaktrum 62 22 29
Restaurant Dramaten - Hovmäst. f. beställn. 62 79 94
Gjert Alvar Läk. leg. 62 65 29
Hallberg Bengt Läk. prakt. 62 95 01
Huset Portv. 67 35 85
Izikowitz Lennart Tandläk. 60 14 83
Lilliesköld Carl A Byggn. fa 60 95 97
Marmor & Byggnadsvaror E Lindstedt 61 55 85
Meslin-Ajnefors Maria Fru 61 91 39
Mocca-Konditoriet 61 89 71
Fogelfors Bruk AB Försäljn.-kont. 60 12 10, 60 13 16
Försvarets Fabriksverk Ekonomisektionen - ankn Namn. Fabrikstyrelsen
- Byråass. o. huv. bokf. 62 27 24
- Reskontrabokf. 62 25 23
- Vaktrum 62 22 29
Restaurant Dramaten - Hovmäst. f. beställn. 62 79 94
Gjert Alvar Läk. leg. 62 65 29
Hallberg Bengt Läk. prakt. 62 95 01
Huset Portv. 67 35 85
Izikowitz Lennart Tandläk. 60 14 83
Lilliesköld Carl A Byggn. fa 60 95 97
Marmor & Byggnadsvaror E Lindstedt 61 55 85
Meslin-Ajnefors Maria Fru 61 91 39
Mocca-Konditoriet 61 89 71
Fogelfors Bruk AB Försäljn.-kont. 60 12 10, 60 13 16
Försvarets Fabriksverk Ekonomisektionen - ankn Namn. Fabrikstyrelsen
- Byråass. o. huv. bokf. 62 27 24
- Reskontrabokf. 62 25 23
- Vaktrum 62 22 29
Restaurant Dramaten - Hovmäst. f. beställn. 62 79 94
Gjert Alvar Läk. leg. 62 65 29
Hallberg Bengt Läk. prakt. 62 95 01
Huset Portv. 67 35 85
Izikowitz Lennart Tandläk. 60 14 83
Lilliesköld Carl A Byggn. fa 60 95 97
Marmor & Byggnadsvaror E Lindstedt 61 55 85
Meslin-Ajnefors Maria Fru 61 91 39
Mocca-Konditoriet 61 89 71
Fogelfors Bruk AB Försäljn.-kont. 60 12 10, 60 13 16
Försvarets Fabriksverk Ekonomisektionen - ankn Namn. Fabrikstyrelsen
- Byråass. o. huv. bokf. 62 27 24
- Reskontrabokf. 62 25 23
- Vaktrum 62 22 29
Restaurant Dramaten - Hovmäst. f. beställn. 62 79 94
Gjert Alvar Läk. leg. 62 65 29
Hallberg Bengt Läk. prakt. 62 95 01
Huset Portv. 67 35 85
Izikowitz Lennart Tandläk. 60 14 83
Lilliesköld Carl A Byggn. fa 60 95 97
Marmor & Byggnadsvaror E Lindstedt 61 55 85
Meslin-Ajnefors Maria Fru 61 91 39
Mocca-Konditoriet 61 89 71
Fogelfors Bruk AB Försäljn.-kont. 60 12 10, 60 13 16
Försvarets Fabriksverk Ekonomisektionen - ankn Namn. Fabrikstyrelsen
- Byråass. o. huv. bokf. 62 27 24
- Reskontrabokf. 62 25 23
- Vaktrum 62 22 29
Restaurant Dramaten - Hovmäst. f. beställn. 62 79 94
Gjert Alvar Läk. leg. 62 65 29
Hallberg Bengt Läk. prakt. 62 95 01
Huset Portv. 67 35 85
Izikowitz Lennart Tandläk. 60 14 83
Lilliesköld Carl A Byggn. fa 60 95 97
Marmor & Byggnadsvaror E Lindstedt 61 55 85
Meslin-Ajnefors Maria Fru 61 91 39
Mocca-Konditoriet 61 89 71
Fogelfors Bruk AB Försäljn.-kont. 60 12 10, 60 13 16
Försvarets Fabriksverk Ekonomisektionen - ankn Namn. Fabrikstyrelsen
- Byråass. o. huv. bokf. 62 27 24
- Reskontrabokf. 62 25 23
- Vaktrum 62 22 29
Restaurant Dramaten - Hovmäst. f. beställn. 62 79 94
Gjert Alvar Läk. leg. 62 65 29
Hallberg Bengt Läk. prakt. 62 95 01
Huset Portv. 67 35 85
Izikowitz Lennart Tandläk. 60 14 83
Lilliesköld Carl A Byggn. fa 60 95 97
Marmor & Byggnadsvaror E Lindstedt 61 55 85
Meslin-Ajnefors Maria Fru 61 91 39
Mocca-Konditoriet 61 89 71
Fogelfors Bruk AB Försäljn.-kont. 60 12 10, 60 13 16
Försvarets Fabriksverk Ekonomisektionen - ankn Namn. Fabrikstyrelsen
- Byråass. o. huv. bokf. 62 27 24
- Reskontrabokf. 62 25 23
- Vaktrum 62 22 29
Restaurant Dramaten - Hovmäst. f. beställn. 62 79 94
Gjert Alvar Läk. leg. 62 65 29
Hallberg Bengt Läk. prakt. 62 95 01
Huset Portv. 67 35 85
Izikowitz Lennart Tandläk. 60 14 83
Lilliesköld

A.-B. Nordiska Fröhandeln

MÄSTER SAMUELSGATAN 45 Tel. 23 02 85 Filial: NYBROGATAN 16 Tel. 61 16 13

16 Ahlin Anna Ericsson-Fröken 62 48 96 Andersson Anna Fröken 67 14 26 Berggren Edith Fröken 60 81 92 Carins Lilla Kaffebrä Karim Almoth 60 16 37 Collin Gunborg Fru 60 47 07 Ericson Bernhardina Ankefru 62 67 45 Gustafsson Gerda Cig.aff. 60 63 89 Huset Portv. 60 30 77 Lundkvist Reklamateljé Odd Ateljé ankn 60 88 20 ankn 62 14 31, ankn 62 34 31/ Malm Elsa Fröken 60 81 27 Nordiska Fröhandeln AB 61 16 13 Nybro Pensionat Anny Eriksson 62 90 14 Propst Ernst Publicity manager 62 94 56, 60 31 29 Rippenbein J Dr 62 22 61 Svenska Varugenturer 62 22 61 Wetterhorn Körsnärffirma B Pälstateljé 67 39 10 Ohman Lovisa Fröken 61 93 93

18 Andersson Vera Fröken 61 81 08 Bengtsson Britta Fröken 67 40 14 Berggren Thorsten 62 25 41 Bolhem Olle Organist exam. 61 45 52 Deshayes Kerstin Gymn.dir. 60 52 67 Ellerdahl Emy Bokfa 60 61 30 Fischer Paula E Fru 62 36 56 Flo Modesalong 61 75 13 Forum Sthlms arb.-fören. hörsal 61 05 11, 61 02 88 Gardart Elna Fru 60 37 34 Hallström & Carsting Damfris. 62 50 99 Holmer Anna-Greta Fru 62 89 33 Huset Portv. 61 02 88 Johansson Anna Fröken 61 33 42 Johansson L E Förest.a 60 96 18 Kempendahl Anna Fröken 60 49 60 Kratz Brita Fröken 61 75 73 Landström Gustaf Ing. 61 91 02 Lavin Hildur Fröken 61 25 92 Lettström Arne H:son Löjtn. 62 73 33 Lindström Gulli Fröken 61 58 31 Lundkvist A H Biljardäg. 60 92 39 Lundsten Nanna Reklamteckna 67 43 46 Mänd Hans Dr 61 81 64 Nilsson Elsa Fru 61 93 34 Nilson Majk Fröken 60 57 49 Olson Birgit Kontorist 60 25 92 Record Herrekip. 61 46 48 Roggy-Butikerna Damkonf: on 67 50 37 Roos Nils Mäl. 62 86 39

Schidorsky AB L & B Herr-o. gosskonf:en Herrekip. 61 46 48 Stockholms Arbetareförening 61 02 88, 61 05 11 - Sjukkas 61 05 11 - Hörsal bilj.kont. 61 05 11 - Lokalförest. ankn 61 02 88 - Vicevärd 61 02 88 Werner Agnes Fröken 61 18 98 Widlund Agnes Fil. mag. 60 90 72 Zettergren Gertrud Fröken 60 79 31 20 Arfwidson ABCJ 62 48 88 Bengtsson Dagmar Personalchef 61 69 89 Blom Martin Frisörmäst. 61 47 39 Boman Elsa Fröken 60 68 87 Bröde Fredrika Fröken 60 35 35 Carlsson Leo Damfris. 60 99 17 Carlsson Arne Insp:ör 61 82 54 d'Aubigné Sten 67 54 06 Eckergräds Handarbetsaffär Carl 60 94 41 Ekstaf Bertil Jur. kand. 61 87 14 Ericsson Joel Konditor 62 97 07 Folkhygien AB 61 79 98 Gahn Peter C Disp. 61 56 09 Gefeldt Gunnar V Grossh. 61 81 21 Green Sven Dir. 60 91 95 Grubb Maria Fröken 60 46 45 Gusil Handelsfirman 61 81 21 Hallberg Siri Telefist 61 87 31 Huset Portv. 61 03 19 Isaksson Ivar Tandläk. leg. 62 35 35 Jervö Ingeborg Fotexpert 61 54 43 Jonsson K A Metallfabr. 60 25 29, 62 12 39 - Inneh. bost. 60 93 74 Kock Ulla Sång.a 61 87 14 Konsumtionsföreningen Stockholm med Omnejd Specchark- brödbut. 62 18 48 Lagerström Gunnar Ing. 61 48 92 Lindström Carin Fröken 60 38 58 Ljunggren Ingrid Skolkökslära 61 71 34 Lundvall Bengt Musiker 61 31 95 Nowak Ingrid Fru 60 08 79 Ploman Fritz Överstelöjtn. Kont. 67 30 55 Roys AB Roys Strumpor But. 62 01 94 Rubensohn Hulda Fröken 60 35 35 Salon Moderne M Barton-Alding 62 58 85 Skogsborg Carl Tandläk. 62 55 55 Tolérus Arne Tandläk. leg. 62 08 87, 62 35 35 Torpel Ruth Fröken 61 02 72 Torpel Bert Tandläk. leg 62 35 35 Wallenholm Kurt Köpm. 67 31 83 Zander Maria Fru 61 82 73 Zetterberg Mander Arkit. 60 47 89 Östermalms Centralgarage Anders P Pälsson ankn 60 55 85 22 Andersson Maria K Fröken 60 65 92 Arfwidson Stig Antikviteter Bost. 61 14 18 Hamrén Anna Fröken 61 96 21 Lundin Anna Sömm. 62 52 12 Murrastareämbetet 62 58 67 Sahilholm Nils G Inredn.arkitekt 62 36 08 Svensson Robert Roberts damskräddi 60 78 75 Tinnell Valborg Modeaff. 61 36 34 Vestberg Anna Fru 60 62 71 24 Abrahamson Hans G Kont. Benko Maskinfirman order o. exp 67 57 30, 67 57 40 - H Abrahamson 67 57 10 - Ing. B Klingberg 67 57 20 Rånabagi 67 52 57 Ohman Maja Syateljé 67 11 88

Harald Janssons Skrädderi Nybrogatan 24 - Tel. 61 30 14 Beställningar och Reparationer Holmdahl Gustav Arkitekt Kont. 62 42 26 Huset Portv. 60 70 23 Hägg Emma Fru 61 69 44 Jansson Harald Skrädd. 61 30 14 Johanson Bruno o. Hulda 62 75 24 Johansson Oscar Färghdl 62 72 71, 61 27 41 Johansson Frans Slöjdafr. 61 15 38 Lehner Gottlieb 60 49 85 Lindroth C A Grossh. vice konsul 60 89 17 - Bost. 62 22 32 Lindroth & Co AB Anders A Imp. o. exp. 67 57 40, 60 89 17 Mayfair AB 67 57 40 Romare & Co P B 60 89 17 Rosenström Emilia Sömm. fröken 60 66 70 Rönn Rose-Marie Fröken 67 14 68 S V R Sv:s högsk. utbildn. väg- o. vattenb. riksforb. 67 35 10 Sjökrigshögskolan Kgl. Föreläsnsalar 62 58 23 Sjö Anna Fru 61 67 47 Sparre Louis Konstnär Ateljé Svenska Tandsköterske-Förbundet 62 66 57 Sveriges Högskoleutbildade Väg- och Vattenbyggares Riksförbund S V R 67 35 10 Wills AB Herrekip. o. herrekonf:on 62 49 93 Väg- och Vattenbyggares Riksförbund Sveriges Högskoleutbildade 67 35 10 26 Se även U.malmst. 2. Bergenham Arthur Rekt. Birgins Förlag Birgins AB Sthlmskont. 67 19 00 Borge Lisa Fru 60 29 53 Ekberg Tobakshandel 62 02 17 Frisendahl Viktor o. Jan-Erik Gripstedt & Frisk Export o. imp. 61 99 10 Johanna-Mari Syateljé 67 11 88 Johansson C W Polis Konstpl Jonsson H Matv.aff. Fru Hilma Johansson bost. 67 20 96 Kjellberg D Köpm. 60 13 46 Lundholm Rosa Damfris. 60 42 71 Nilson Ernst Herr-o. damskrädd. 62 83 32 Nya Kaffehandeln F Brenner S. S. H. S.-Skrivbyrå 62 70 11 S. S. H. S. Stockholms Språk- & Handelsskola 60 75 27 Stelin Hugo Svampexpert 62 66 19 Stockholms Språk- & Handelsskola Exp. skriv. rev. b: 60 75 27 Svenska Visförlaget Birgins AB Sthlmskont. 67 19 00 Väftebaren Ström o. Holde Rånabagi 67 52 57 Ohman Maja Syateljé 67 11 88 28 Se även U.malmst. 1-3. Bengtsson Ida Fru 60 04 15 Cigarraffären La Perla 61 33 70 Digma Hugo Hovr.råd 62 05 92 Edrén Lennart F C Tandläk. 61 87 87 Ericson Fanny Kansliskriv. Frank Jul. Civiling. patentomb. 61 40 13, 61 41 01 - Bost. 61 41 01 Frank Edgar Danskonstnär Institut Malmberg-Frank 62 47 72 Franks Patentbyrå 61 40 13, 61 41 01 Jansson Frida Fröken 61 44 10 Kugelberg Ingemar Med. dr 62 60 00

SPORT- & CYKELMAGASINET BERTIL HANSSON NYBROGATAN 28 A Tel. 60 74 65 Kågen Bertil Läk. prakt. 60 69 59 Lettström Gustaf Arkitekt 61 52 44 Lundberg Damfrisering & Skönhetsvård Erik Lundberg Damfris. beställn.tfn 60 11 90 - Skönh.vård 67 42 45 - Rikssamt. 67 42 46 Malmberg Astrid Danspedagog Inst. 62 47 72 Malmberg-Frank Institut Inst. f. dans o. gymnastik 62 47 72 Mellersta Sveriges Jordbrukareförening 60 15 30 Nygren S Dir. 62 95 21 Peterson Tyra Fröken 60 15 30 Rulöker Allan Stadsdistrläk. 60 10 15 Sundberg Agner A Disp. 61 12 72 Sundström Inga Operasång.a 67 16 18 Uhrström Catharina Fru fil. mag. 60 04 15 Zoëga W Kaffe te 60 52 62 28 A Bohlin Clara Fru 60 21 10 Crantz Kerstin Fröken 67 22 85 Eklora AB 61 06 16 Hansson Bertil Sport- & cykelmagas. 60 74 65 Hofvander Inga-Lisa Jur. kand. 61 67 60 Hult Sven Dir. 61 56 67 Huset Portv. 61 44 49 Imago Film AB Vx 67 08 35 Marvin Ur Eklora AB 61 06 16 Nisbeth Knut F:son Ing. 61 88 84 Rose Kurt Köpm. 61 06 16 Sandrew-Ateljerna AB Industri o. Kortfilmavd. 61 82 89 Segerström E 60 71 88 Sport- & Cykelmagasinet Bertil Hansson 60 74 65 30 Almquist Nils Damskräddi 62 29 62 Bodin Ragnar G Byggn.f.a. 60 50 10 Ericsons Elfr. A G Th. Läderhdl 62 09 78 Försäkringsvärlden Jur. o. fil. kand. A Thorstenson Tidn. 67 17 16 Gredschmidt Jörgen Här. o. hyanalysitiker 62 35 98 Huset Portv. 60 56 77 Jäderlund Bertha Fru 60 19 85 Mjölkecentralen Mej.bod 61 08 04 Severin Hanna Fotklänik 62 30 05 Ahlén & Co Firma O W Trikaaff. 62 45 42 Uhrvall Leif Konsul 67 50 60 32 Bohman Gunnar Dir. vktl. 60 24 98 Holmberg Thure Dir. 60 05 00 Sjöberg Harald Kap. 62 97 36 Österport Rest. (SARA) Kont. 61 48 12 - Restaur. II klän. 61 23 74 34 Se även Linnég. 24. Aldersjö & Karlén 62 00 34 Bengtsson K I Dir. 61 34 66 Cederberg Dana*Fröken 67 38 26 Ehlin Oscar Riksb.kamr. 61 89 28 Falk Ester Fru 60 42 57 Fyndet H Petrelus 62 19 07 Hallström Florrie Fröken 60 50 33 Hallström Gunnar Teknolog 60 50 33 Hamilton Eva Greva 61 88 95 Huset Portv. 60 00 31 Höglund Gustaf Läk. prakt. 60 14 32 - Fru Greta Höglund 60 14 59 Kiddies' Specialaff. f. barnkläder Butik 61 37 03 - Kont. 67 29 11 Ljung Erik Adv. Kont. 61 85 70, 61 85 80 Palme Osc. Major 60 35 50 Philipson Hedvig Fru 67 52 08 Jorgensen Rolf Adv. 60 98 95 Larsson Carl Vedsäge 60 39 62 Mattsson Elsa Fröken 60 56 88

Axel Bäckström Nybrogatan 36 Tel. 60 10 52 Elektrisk Entreprenörfirma Tullingebackeriet Herta Nyström 60 07 03 Viholms Förgylleri 61 47 16 36 Se även Linnég. 23. Bäckström Axel Elektr. entrepr. 60 10 52 Dillström Gunnar Ing. 60 42 68 Elfving K W Löjtn. 60 77 46 Eskilsson Carl-Rune Köpm. Flygare Thorsten Kommand.kapt. 62 08 02 Gunnarson Valle Disp. 60 92 88 Hallberg Daga Tob.aff. 61 41 31 Huset Portv. 61 45 34 Jacobson Victor Dir. 61 88 59 Pimpernel Atelier Maj Håkansson Klänningsateljé 67 11 01 Ritter Holger Dir. 62 08 98 Rosenlew Nils Doktoring. 61 91 27 Salong Ann Ann-Marie Ohrstedt Damfris. 62 64 19 Sjöbergs Herr- & Damkläder AB Herravd. 60 92 88 - Damavd. 60 58 44 Statens Livsmedelskommission Hugo Avd. f. animal. prod. ankn Namnarr. Livsmedelskommissionen) Söderberg Eva Skoaff. 62 15 90 Tour Edvard Dir. 62 32 82 38 Andersson Manfred Posttjm. 60 87 44 Blom Allan Frisörmäst. 67 36 59 Borgström C G Urnak. 62 23 14 Dyrssen Nils Överstelöjtn. 62 48 02 - Van. 67 14 01 - Serv.rum 67 14 01 Ekdahl E Körsnär 62 97 23 Engström Sofia Fru 62 61 73 Goldschmidt Jan Ing. 61 74 40 Grönvall C V Bankvaktm. 60 43 16 Huset Portv. 62 09 32 Håkansson Bo Metodius Tjänstem. 67 25 11 Hörlin Frithof A Civiling. 62 47 76 Johansson Oscar Löjtn. 61 29 65 Kjellberg Ph. Förgyll. o. ramverkst. Bost. 61 52 45 La Fleur Parfymeri 62 42 61 Lewin Märtha Fru 67 26 90 Lätén Gustaf Hovmäst. 61 21 93 Luning Ruth Fru 62 25 56 Melin Adèle Fröken 62 08 78 Nilsson Elvira Matv.aff. 62 54 86 Ohlson C F W Löjtn. 60 74 67 Petterson & Jonsson Köttaff. 62 90 66 Petterson Henrik Tullkontr. 62 63 02 Risberg Ulla Fröken 60 45 83 Samuelsson Svea Fru 60 40 94 Sandler Germund Jur. kand 67 53 17 Segerblom Ingrid Fru 62 42 61 Sjögren Tekn. Fabrik Axel Pansten Sven Schram Bost. 62 61 73 Stenberg Frida Livsmed.aff. Bost. 61 23 58 Sydner Sture Hovmäst. 60 66 32 Tillquist Gustaf Tjänstem. 60 07 56 Wernstedt Ludvig Överste 60 85 85 40 Bergström Per 67 31 50 Boström Folke E Lekt. 67 54 73 Christiernsson Adolf Järnhdle 62 36 76, 61 44 24 Fernqvist Ake Dir.assist. 67 37 30 Hesser Thyra Profia 62 76 60 Huset Portv. 61 33 26 Hägg Erik Gen. Jotsdr. fd 61 02 05 Johansson Elsa Sömm. 62 34 68 Jorgensen Rolf Adv. 62 53 78 Larsson Carl Vedsäge 60 39 62 Mattsson Elsa Fröken 60 56 88

Mjölkecentralen Mej.bod 61 19 95 Mårtensson Eva-Brita Fröken 60 65 97 Ninon Salon Eva Granlund 62 73 39 Nybrogatan K Lycke 62 48 12 Rudén Hartvig Fil. lic. 60 98 02 Ryding Maja Fru 67 23 25 Selola Handels & Fabriks AB 60 96 22 Walin Alice Fru 61 21 14 42 Se även Kommandörsg. 20 A. Ahlberg Adolf Teol. dr lekt. 61 48 23 Caledo Ingenjörfirman Vx 67 90 50 Dahlqvist Konrad Ing. 62 94 91 Davidsson Eivor Damfris. 61 76 86 Demag A-G Repron i Sverige Vx 67 90 50 Ekstam Margit Fröken 61 61 17 Eriksson Walborg D Fru 62 47 66 Forsman Gustaf Konserv. de- likatess- o. kolonialv. 62 68 40 - Upplys. ang. båttrafiken Ropsten-Tranholmen 62 68 40 Hershend Peter Redakt. 61 15 92 Huset Portv. 60 26 09 Jönsson Ragnar Körsn. 60 68 67 Krook Alf. Fru 60 55 86 Leander-Lewy Tekla Fru 61 83 67 Magnusson Karl Oskar Köpm. von Melsted Stig Ing. 60 53 47 Montgomery AB Civilingenjör Hugo Avd. f. animal. prod. ankn Namnarr. Livsmedelskommissionen) Nilsson Gustaf H Reprant f. AB Hasse W Tullberg 60 86 46 Saltsjöbadens Tvättinrättning Klas Degen AB 60 14 20 Schröder Emanuel 61 15 19 Schwarting Franz H Träv. hde 60 55 96, 60 57 79 Taube Ella Fru journ. 62 96 96 Wallsson Per Kaféidd. 61 08 78 Yrkeskvinnors Klubb i Stockholm Sekr:iat 61 86 46, 61 35 46 44 André L Uno Kondit. 60 10 31 Berg Hildur Fru 60 82 75 Bjerkestedi Owe W Kamr. 60 26 63 Björklund Lennart 62 54 84 Björklund Sigrd Lära fru 62 54 84 Ekman Walter Fil. lic. lärov. adj. 62 10 82 Elektriska 44-an Abrahams- son & Berggren 60 69 04 Gehrmann Anna 61 10 29 Huset Portv. 60 60 43 Ingas Blomstr Inga Lundström Blomsthd 60 82 82 Kettner Nils Kap. 61 03 32 Lindgren Lennart Kamr. 62 12 55 Lindqvist Erik Ing. 60 56 72 Nilzén Ax. Harry Lagerchef Nordensson Vitalis Manuf.aff. 61 53 30 Orström Torsten Kamr. 61 17 86 Orström Gullan Sjuksköta 61 17 86 Samuelsson Hilma Fru 62 47 36 Wingårdh Gösta Adv. 62 84 06 46 Andersson E Edv. 61 48 73 Asp Dagmar Fröken 62 40 01 Barkman Astrid o. Elsa C:son Fröken 62 77 15 Berggren Aage Försäkr.tjm. 61 12 41 Bergqvist Bror Herrekip. Bost. 60 35 94 Bergström Bror 67 17 61 Bogren Josef Bankkass. 60 32 15 Bugge Ingeborg Wärn- Arkit. 60 08 63 Böschmeyer Wilh. Ing. 62 57 70 Dahlgren Knut Rak. fris.sal. 60 59 95 Dieden Ove Tjänstem. 62 27 67 Fellenius Agnes Fru 60 32 97 Ferlund Ake 67 46 34 Hebel W Bankkamr. 61 66 01 Hellström Nils Kontorist 60 15 63 Holmström I Militärmeteor. iog 61 24 07 Kjellgren Olle Med. kand. 61 11 34 Lagerblad Ernst Tjänstem. 61 31 07 Montgomery Allan Kap. fd 60 24 26

Karla Kafé Ehrengott Jonas-son 61 12 02 Kastengren Bankir AB V Kont. 61 41 30 Kastengren V Dir. 61 41 30 Leidesdorff Carl Edw. Dir. 60 29 46 Leutvenmark G Lennart Adv.-assist. 67 12 94 Nybrogaraget O Carlsson 60 31 48 - O Carlsson bost. ankn 60 31 48 Petrö Birgitta Justit.råda 61 69 25 Philip Sam 60 60 33 Setterblad O Läk. 60 09 18 Siberg Britta Fröken 60 68 02 Sievers Herra Fröken 60 67 21 Sundler E W Dir. o. Ingrid Fru gymn.dir. 60 93 22 Svensson B G Arne Insp:ör 60 89 04 Söderlindh J M Fröken 60 88 09 Tengdahl Berta Fröken 61 25 62 Thorsén Olov Ing. 61 90 63 Wallert Axel Konstnär. 61 30 01 Usterholm Georg Jur. kand. 62 87 62 48 Andersson Titus Löjtn. 61 68 50 Andersson Harald Timmerm. 61 89 62 André Erik Köpm. 62 77 84 Bergström Gerda Fishkde ankn 62 47 68 Bäckström H Frisör 60 60 48 Carlsson Gertrud Musiklära fröken 60 15 97 Ekdahl Anna Fru 60 98 10 Ekdahl Gunnar Köpm. 67 19 35 Forsell J H G Rörarb. 60 96 51 Haldén Birger Ing. 62 15 95 Hammarberg Anna Fröken 60 98 10 Hälskostboden Severin Gu- the 61 52 06 Johansson Just. Bagarb. 60 21 29 Larsson Gustaf Lagerchef 61 55 52 Larsson P O Snick.mäst. Aff. 62 80 24 Leijonhielm Brita Fröken 62 03 18 Lindhagen Valborg Dokta 62 23 20 Moritz Carl Godsäg. 61 09 94 Schwarz Elisabeth Språk- lära fröken 61 40 47 Sjöström Greta Hemslöjdsaff. 60 92 98 Säll Alfrida Fru 61 16 06 50 Se även Karlav. 52. Aurell A Harry Civilekonom 67 40 21 Axberg B E 60 83 22 Carlsson Elsa Skådespa 62 30 50 Ebert Harry 61 45 82 Ekström Edvard Gustaf Bygg- ning. 61 05 32 Falk Greta Fru 62 69 93 Gorth Anna Fru 61 22 76 Huset Portv. 61 84 89 Isacson A Grossh. 61 51 02 Källberg Kjäll I Civiling. 60 28 32 Liebmann Paul G P 60 92 68 Lindberg Asta Fröken 67 33 86 Lindblom Ester Bröd- o. mjölkaff. 60 19 75 Lindfors Anna Margareta Fil. mag. 61 86 58 Jacobæus Hoiger Fotogr. 62 91 81 Johansson Signe E 60 93 42 Kembel A B Skorep. 60 87 50 Konstnärlig Stopp Ellen Asker 62 97 78 Landsberg Sophie (Suse) Frö- ken 61 94 46 Lundwall Märta Fröken 62 35 84 Löfwist Helfrid Trädg.arkit. 60 58 82 Moberger Anna-Lisa Fru 61 37 77 Mossberg Elisabeth Fru 61 89 41 Olsen Ingeborg Fröken 61 64 66 Rosander Greta Fröken 62 35 84 Runskog Karl Kont.ch. 60 72 96 Rynekus Nils Tjänstem. 60 72 96 Ruedig Ingegerd Fröken 62 60 90 Schonberg Torsten Konstnär 61 49 83 Sjöberg Margot Fru 60 28 48 Skoglund Martin Ing. 67 48 19 Strandahl Hugo Hovjuveler. 62 53 17 Wallén Herbert Maskinist 60 68 09 Wiklund Maja-Lisa Fröken 62 48 98 Zandén Birgit Fröken 67 43 73 Östman Ingegerd Fröken 61 03 51



Nordlöf Sven B Byråsekr. 61 97 60 Östfeld D Med. dr 62 71 17 Padoviz Elja Köpm. 62 74 32 Sandberg K Fabrur 60 23 31 Skjortdoktor Firma 61 99 65 Tabachovitz Abraham Fil.dr 61 42 10 Virveln AB Danssalongen 62 03 91 Örtregren Kerstin Med. kand. 61 11 34 56 André Ester E Fröken 67 36 29 Asplund Olof 61 51 07 Berg Gunnar Dir. Kont. 67 47 55 Boivie Gunilla Fru 67 47 83 Dellner Göran Köpm. 62 26 28 Ehrén Fred Köpm. 61 44 74 Eriksson Rune Byggn.ing. 62 03 69 Gillberg Ernst Dir. 61 49 27 Gyberg Hulda Fru 61 72 26 Hellberg K Göran F 62 86 16 Hjertsson Albin Gymn.dir. 61 68 25 Hussen 54, 56 Portv. 60 76 89 Häggberg Thea Fiskaff. 60 06 41, 62 49 77 Jonsson Göte 60 21 94 Jonsson Olle Disp. 67 43 88 Karlsson Amy Fru 60 02 86 Kjellqvist Ingall Fröken 67 53 94 Lögren AB Carl Rederi skoppsmäkl. köp o. för- säljn. av fartyg 67 58 10 - Kassa o. exp. 67 58 20 - Kont. 67 58 10, 67 58 20 Montgomery Elfride Fru 67 52 71 Ström Hugo Kamr. 60 70 75 Strömberg Sigge S:son Löjtn. 61 24 03 Sundgren Eric Godsäg. 60 75 25 Särnström Lars Tandläk. 62 98 60 58 Almquist Inger Fröken 61 97 25 Arnheim Franz Redakt. 62 40 60 Asker Ellen Konststoppn. 62 97 78 Björck Alfred Ing. 61 59 14 Braun-Wogau Charlotte Fru 60 02 26 Cronvall Johannes Prov.läk. id 61 49 20 Ericsson Carl Henrik Byrå- sekr. 62 41 50 Eriksson Viktor Dir. 61 04 07 Erikson Helena Livsmed.aff. 60 10 57 Erikson Oscar Skrädd.mäst. 62 89 97 Gothnier Wallie Fru 61 75 35 Huset Portv. 61 37 10 Häreman Asta Fru 61 37 04 Högborg Svea o. Bernh. 60 98 17 Jacobæus Hoiger Fotogr. 62 91 81 Johansson Signe E 60 93 42 Kembel A B Skorep. 60 87 50 Konstnärlig Stopp Ellen Asker 62 97 78 Landsberg Sophie (Suse) Frö- ken 61 94 46 Lundwall Märta Fröken 62 35 84 Löfwist Helfrid Trädg.arkit. 60 58 82 Moberger Anna-Lisa Fru 61 37 77 Mossberg Elisabeth Fru 61 89 41 Olsen Ingeborg Fröken 61 64 66 Rosander Greta Fröken 62 35 84 Runskog Karl Kont.ch. 60 72 96 Rynekus Nils Tjänstem. 60 72 96 Ruedig Ingegerd Fröken 62 60 90 Schonberg Torsten Konstnär 61 49 83 Sjöberg Margot Fru 60 28 48 Skoglund Martin Ing. 67 48 19 Strandahl Hugo Hovjuveler. 62 53 17 Wallén Herbert Maskinist 60 68 09 Wiklund Maja-Lisa Fröken 62 48 98 Zandén Birgit Fröken 67 43 73 Östman Ingegerd Fröken 61 03 51

Forts. Segel Sällskapet, Kgl. Svenska Till Ros Förlags AB Red. 10 10 91 - Annonsavd. 10 11 91, 11 70 91 Till Rors Förlags AB Red. 10 10 91 - Annonsavd. 10 11 91, 11 70 91 Tjeckoslovakiska Legationen ... Vx 10 17 31, 10 17 32, 10 19 18

17 Andersson Stina Kafé ... 21 48 74 Bergqvist G Viktualier ... 10 54 62, 20 54 62 Beskow Bo Konstnär ... 11 13 44 Brusell Hulda Fru ... 20 58 83 Kaféet ... 21 48 74 Lagerholm Nils Fil. kand. ... 20 21 07 Racketverkstaden Selgo ... 20 62 05 Sandels Carl Tjänstem. ... 21 36 08 Wohlin Tom Kammaråd ... 10 17 59 Zuhr Hugo Konstnär ... 20 02 78 19 Se Arsenalg. 1.

Nybroplan.

Ostermalm. Se även Nybrog. 2 & Sjövilleg. 1. Aerotransport AB Flygpa-vilj. ... ankn 23 37 20 Eft. vz stängn. se katalogen Carlsten Rune Förste regissör ... Vx 67 92 50 Dramatiska Teatern Kgl. Stora scenen bilj.kont. ... 62 12 47, 61 20 40 - Kansliet ej bilj.beställa. ... Vx 67 92 50 Direkta ledn. ... Kamr. Gustaf Jahne ... 62 22 12 - Presskommie ... 62 03 05 Eft. vz stängn. se katalogen Flygpaviljongen AB Aero-transport ... ankn 23 37 20 Keil-Möller Carlo Förste regissör ... 62 03 05 Sthlms Enskilda Bank AB ... 62 50 06, 61 09 80 Sthlms Angslups AB Kiosk ... 20 74 60 Torslös Stig Fil. lic. ... Vx 67 92 50

Nygränd.

Staden Mellan Broarna. 2 Thurén Daniel Poler. ... 11 48 72 4 Johansson Maggie Fröken ... 20 49 84 Johansson H J Fröken ... 21 06 46 Strauss Lena Fröken ... 20 84 66 6 Lenholm Oskar ... 20 31 66 Tiderman Einar Vedaff. ... 20 05 71 8 Carnell Ester Fru ... 20 07 16 Hoel Ester Fru ... 20 07 16 Petterson Karl ... 21 28 87 Stenberg Lisa Mathilda Ser-vis ... 20 79 36 10 Se även U. lagg. 15. Andersson Maria Fröken ... 11 97 43 Olsson Werner Vedhle ... 21 24 47 Rochester Elsa Köksföresta: 21 36 91 Schmid Hans Köpm. ... 10 28 13 Sporrang E Förrådsarb. ... 20 85 67 Widerborg Nils-Adolf ... 11 82 97

Nynäshamn.

End. abonnenter inkoppl. vid Sthlms stn medtagna. Telegrafverket Verkst. verkst. dir. personl. ... 501 20 (Vid automatapparat tag siffran 8 på fingrskivan och begär numret, då telefonisten svarar.)

Nytorget. Södermalm.

35 Pahlberg Hilma Fru ... 40 93 06 37 Stockholms Uppköpsaffär Lager ... 41 76 09 41 Fagerstedt Vilma Fru ... 40 42 24 45 Hellkvist E O Chauff. ... 41 17 29 Johansson Bertil Plåtslag. ... 43 98 82 79 Se Skåneg. 79.

2 Se Skåneg. 92. 4 Almqvist Ivar Tjänstem. ... 40 52 73 Andersson Maja Fröken ... 40 20 59 Aronsson Selma Fru ... 40 28 63 Bernler B Sjökap. adjunkt ... 41 09 79 Centralsjukkassan ... 40 50 41, 40 50 49, 42 07 50, 42 70 41 Ekengren Ester Telefst.(lok.) fröken ... 43 28 08 Elgenström Eldr Fru ... 40 30 52 Eriksson Hildur Fru ... 40 27 18 Ewerlöf Elin E Fru ... 41 66 40 Holmström O W Sjökap. ... 43 70 08 Huset Portv. ... 40 48 57 Jansson Karin Fröken ... 42 58 97 Johansson Sven ... 41 81 50 Larsson Emilia Fru ... 41 37 45 Lindsjö Jöns Verkmäst. ... 43 24 21 Lundgren Eric Folksk.lär. ... 41 88 65 Meyerson Herman Rytt-mäst. ... 40 66 08 Nilsson Eug. Disp. ... 41 91 57 Nilsson Eva Kontorist ... 44 20 72 Nilsson Thure Sadelmak. ... 43 11 78 Odle Torsten ... 42 25 86 Olsson S B ... 43 86 59 Olsson Elsa Folksk.lära: 41 33 16 St Erik Byggnads AB ... 40 66 90 Sköld Siri Telefst.(lands) fru ... 43 35 10 Sjämnkonfektion i Stockholm AB ... 42 92 16 Stockholms Erkända Central-sjukkassa ... 40 50 41, 40 50 49, 42 07 50, 42 70 41 Tokio Orientaliska Affären ... 43 17 58 Wingård Erik Revisor ... 42 54 07

6 Se även Närkeg. 8. Blomdahl Boktryckeri C E ... 40 66 21 Brambeck Katarina Fru ... 42 05 31 Carlsson O Montör elektr. ... 40 78 61 Fohlström J A O ... 40 09 07 Hallberg G A ... 41 20 21 Hedlund Eva Fröken ... 42 87 22 Holmberg Herman ... 40 53 96 Johansson Axel Vaktm. ... 43 01 92 Larsson I M Fru ... 43 66 77 Malmsjö Anton H Banarb. ... 43 27 58 Molin Helena Elisab. Sömm. ... 41 37 77 Olsson Judit Cig.aff. ... 41 70 25 - Inneh. bost. ... 40 23 13 Ohlsson F K Försälj. ... 43 75 57 Rionello Konditori-Kafé L Bernemo o. V Lindberg ... 43 81 14 Vesterlund Einar ... 42 49 48 8 Se även Sofiag. 5. Alsterlind Sven Apot.ö ... 40 25 17 Bengtson K J Köpm. ... 43 69 01 Cronwall L W Kriminal-konstpl. ... 41 56 75 Ericsson Linds Fröken ... 41 03 81 Faxner Daniel Kont.ch. ... 41 09 04 Karlsson Viktor Fruktthle ... 41 38 50 Kjellson Nils K Sjukgymn. ... 43 51 32 Kvinnornas Brödbakning ... 43 26 55 - H E Johansson bost. ankn ... 43 26 55 Lindgren Elsa Fröken ... 41 97 74 Lindroth Conny Tandläk. ... 42 60 42 Rennerfelt A T Byrådir. ... 40 22 75

13 Brandfors Stig Fabrr ... 41 05 62 Snabblackering G Andersson ... 44 67 50 Wahlström Gustaf Byggnäst. Kassa o. priv. 43 55 41, 44 13 25 15 Andersson Ellen Spec- aff. ... 43 09 20 Arvidsson Ruth Fröken ... 42 84 24 Berg Carl Kamr. ... 41 94 86 Bergman Sten G A Civiling. ... 40 56 30 Bergström Eric Bergsing. ... 41 62 02 Bjurberg Helge Högåtsm. ... 41 36 71 Carlsson Sven Birger ... 44 58 04 Carlsson Birgitta Fröken ... 44 29 86 Dabelstein Ise Fröken ... 41 56 08 Egerlund A Thure ... 43 20 97 Eklund Margareta Fröken ... 43 78 34 Enell Ella Fru ... 41 56 08 Eriksson Gusten ... 42 60 67 Ericson Gurli Fru ... 43 24 32 Eriksson Tord Mål. ... 44 52 11 Eriksson Estrid Sjuksköta: 44 64 95 Fernlund Paul Försäkr.tjm. ... 42 16 01 Florman Ernest Hovfotogr. ... 40 75 92

Nytorrgsgatan. Södermalm.

Riri-Biografen ankn Namnanr Ringbio - Eft. 9.30 em (ej bilj.beställn. 43 95 80 Schenck B H. Köpm. ... 40 88 35 Stange Ragnar Kamr. ... 41 72 80 Westergren I K T ... 41 12 36 Ohman Eva Frukt.aff. ... 40 93 29

5 Andersson Astrid Fru ... 41 71 07 Petterson Gust. Tapets. ... 43 52 75 7 Droskägarnes Inköpsföre- ning u. p. a. Försäljn.ställe 44 55 75 9 Johnsson & Wass Livsme- del Matv.aff. ... 43 07 76 Sundqvist Körsnärstirna A Pålsv. ... 44 66 58 Svarv & Fräs Maskinfirman ... 41 06 23 11A Bergqvist Elsa Cig.aff. ... 43 14 77 Ekberg Seve Justitieråd ... 41 05 55 Eriksson Fritz Teckn. ... 40 10 16 Fredriksson Ernst Köpm. ... 40 66 18 Granath Axel ... 44 28 13 Gustavson Amandus ... 40 32 50 Holmia-Importen A Fred- riksson Agenturf.ä ... 40 66 18 Hultström Karl Skulpt. ... 41 97 39 Huset Portv. ... 40 17 18 Kindbom Hulda o. Margit ... 41 88 54 Konsumtionsföreningen Sthlm med Omnejd Bröd- but. ... 43 24 08 Petterson Elov Timmerm. ... 44 30 18 Taubner Knut W Dir. vkstl. ... 40 07 52 Ternström Nils Tjänstem. ... 40 68 39

11B Amander Svenåke Mål.mäst. Kont. ... Vx 44 06 00 Andersson Gösta Mål.mäst. ... 44 67 57 Bergström Edvin Instrum- mak. ... 41 92 74 Dahlin Margareta Fröken ... 42 50 05 Danielsson H Fru ... 43 79 81 Ekvall Josef Banktjm. ... 43 54 00 Gustavson Amandus Mål.f.ä ... 44 06 00 Före och eft. kont.tid se ka- talogen Julinder Olga Fröken ... 43 11 11 Nilsson Torv. Riksb.rev. ... 40 60 94 Nordh Sven A Fil. mag. ... 43 82 99 Olsson Iris Reklamteckna: Ateljé ... 42 91 40 Petterson Karin Telefst. ... 44 61 02 Sampa Reklam I Olsson ... 42 91 40 Sandberg Aron Bildhugg. ... 40 07 57 Steen Karin Damfris. ... 43 73 48 Wärndt Elsie Fröken ... 44 53 37 Ydling Stig Försälj. ... 43 79 81

17 Ahlström Evert Stations- bitc. förste ... 41 04 17 Ahlström Naemi Syateljé ... 43 26 42 Andersson Agnes Fröken ... 42 87 17 Andersson Agnes Spec.aff. Bost. ... ankn 43 09 20 Björkquist Dagmar Fröken ... 40 99 18 Dalhielm Edvard Kamr. ... 43 11 50 Ekman Maj Fröken ... 40 99 60 Eriksson Gösta E V ... 43 29 45 Ericsson Emy Fru ... 41 71 22 Gustafsson Richard ... 43 85 13 Hantverk o. Småindustri Sv. Hantverkstidn. Organ f. Sv.s hantvks- o. småin- dustriorganisation Vx 44 08 55 Hantverkarnas Ungdomsrörel- se Vx 44 08 55 Hantverks- o. Småindustri- organisation Sveriges ... Vx 44 08 55 Huset Portv. ... 42 42 48 - Agare ... Vx 44 08 55 Johansson Alvar Revisor ... 41 98 26

Friberg Gunnar Köpm. Kont. o. lag. ... 42 15 52 Fröding Ulla Fröken ... 42 12 60 Gitlitz Israel Tapets. ... 41 33 86 Granér Essie Telegr.exp. ... 41 92 95 Gulberg Ragnar Kontorist ... 43 01 95 Hansson Hans Försälj. ... 44 27 17 Henrikssons Tekn. Fabriks AB Örebro Avd.kont. o. nederlag ... 41 11 54 Hjelrn Karin Fröken ... 41 45 77 Holmin Stig Tjänstem. ... 43 78 03 Huset Portv. ... 44 58 04 Jacobi Fred Löjtn. ... 42 23 17 Jansson Karl ... 42 25 13 Jansson Elsa Fröken ... 43 15 46 Jonasson Anna-Lisa Fru ... 42 87 58 Julin Theodor Postmäst. ... 42 53 84 Karlsson Margit Lära: ... 42 95 89 Karlsson Elna V Telefst. ... 42 93 74 Larsson Gunnar Lagerförest. ... 43 58 70 Lennartsson Lennart ... 43 78 29 Lidström C A Förrådsförv. ... 43 91 07 Lidström Sune Kamr. ... 40 71 14 Lundell Olof Elektroing. elektrotekn. konstr.b.ä ... 41 91 85 Lundén Maj Fil. mag. ... 43 56 79 Masreliez Erik Arkitekt ... 41 08 08 Månsson Gösta Musiker ... 42 80 08 Nilsson Emmy Fru ... 43 97 60 Nirelius Ake ... 41 19 36 Nord-Radio AB Lager o. ser- vice ... 43 28 93 Nordiska Ättikfabriken John A Lindström ... 40 50 16 Olander Olof Kamr. ... 43 51 66 Orient Partilagret G Friberg ... 42 15 52 Palm Anders Köpm. ... 42 42 60 Rhodin Alexandro Konstnär Rinsse Ake Einar Försäkr- tjm. ... 40 19 50 Romagnoli Marthe Modeaff. ... 42 10 51 Röhs H E Verkst.arb. ... 43 98 38 Schmid Birger Arkitekt ... 43 32 73 Severin E Fröken ... 43 71 38 Sjöberg Edvin ... 40 16 13 Sjöberg Hugo ... 41 32 23 Sparring Ake Köpm. ... 42 23 13 Sparve Bengt Tandläk. ... 41 34 85 Stenbeck Johan H Stud. ... 44 57 04 Stormdahl K Daniel V Disp. ... 41 03 05 Svensk Fotografisk Tidskrift Annonsexp. ... 40 75 92 Svensson Gunborg Fru ... 41 78 45 Thalén A Bankkommie ... 40 03 19 Wadebeck Aina Fröken ... 42 82 76 Weijser Sven Folksk.lär. ... 40 82 50 Westberg Carl Einar ... 43 09 65 Westberg Sten Tjänstem. ... 42 82 43 Wikberg Agnes Fru ... 44 38 66 Wingtoft Yngve Möb.snick. ... 43 33 45 Wollmer Sigmund Byråsekr. ... 40 43 20 Wählin Hans Fil. dr ... 40 08 66 Öström Fred Disp. ... 40 02 02

19 Bäck Richard Sjökap. ... 43 16 41 Bärneman B A Tapets.f.ä ... 43 02 52 Eriksson Lilly Fröken ... 40 09 52 Henrikson A H ... 41 07 76 Koch E Bilrep.verkst. bost. ... 43 66 53 Lidström Hjalmar Frisör- mäst. ... 44 22 44 Petterson Sven M Byggn- snick. ... 41 08 36 Sandberg Väinö ... 42 61 37 Wallman F E Montör ... 40 29 31

21A Se även Tjärhovsg. 19. Barnavännerna Sällskapet ... 40 48 43 Berggren I A Fil. mag. ... 40 16 88 Clarholm Wilhelm Assist. ... 41 85 65 Heimberger Mary Gymn.dir. fröken ... 41 35 09 Larsson August Isefor Drosk- äg. ... 40 58 46 Larsson G W Smedsmäst. ... 40 56 64 Lindvall Henric Typogr. ... 42 01 09 Rödén Birg. Lär. ... 40 48 43 Sommar Karl Lärov.adj. ... 41 21 85 Svensson Judit Gymn.dir. ... 41 41 30 Svensson Greta Sctivb.ä ... 41 41 30

21B Se även Folkungag. 87. Andersson Elin Fröken ... 40 11 65 Bergström Erik Banktjm. ... 43 42 38 Bergström Greta Fru lant- hushärra ... 43 42 38 Cardell Ernst A Begr.b.ä Bost. ... 40 40 90 Dahlström Thure Ing. ... 43 89 09 Fonthin Erik Uppb.m. ... 41 09 62 Ihrfors Knut Redakt. ... 43 89 09 Jansson Ax. Köpm. ... 41 49 50 Nyström Ragn. Dir.assist. ... 40 64 88 Palmér Bror Banktjm. ... 43 64 10

Levin Märta Damskräddi ... 43 31 07 Lundgren H L Ing. ... 43 31 10 Mattsson Elna Fru ... 43 72 27 Mengarelli Giulio Prem.dan- sör ... 44 58 68 Modig Jan-Otto Dir. vkstl. ... Vx 44 08 55 Olsson Maja Fru ... 43 10 16 Ohlsson Sonja Fröken ... 40 24 01 Ramström Zerel ... 44 39 13 Ring Svea Fröken ... 40 24 01 Stockklassas AB F Borst- o. penselfabr. Kont. o. fabr. Dir. Ture Ohman ... 43 48 17 - Kassa o. bokf. ... 40 60 25 Svensk Hantverkstidning Hantverk o. Småindustri Organ f. Sv.s hantvks- o. småindustriorganisation Vx 44 08 55 Sveriges Hantverks- o. Små- industriorganisation ... Vx 44 08 55 - Vkstl. dir. jur. kand. J-O Modig även direkt ... 42 71 78 Eft. vz stängn. se katalogen Unga Svenska Tag Organ f. hantverkarnas ungdoms- rörelse ... Vx 44 08 55 Wergeman Anders Urmaki Bost. ... 43 16 27 Werner & Co S ... 41 46 69 Werner Maria Fru ... 41 46 69

23A Se även Folkungag. 96. Andersson I F Fabrr ... 42 31 39 Benneck Sigrid Fru ... 40 47 51 Brunman Ernst Skådesp. ... 40 30 92 Engman Hildur Cig.aff. ... 40 30 22 Eriksson Henry Expr.arb. ... 42 73 97 Farman Helmer Tjänstem. ... 40 86 98 Grundel Elsa Kafé ... 41 31 09 Huset Portv. ... 40 95 07 Johanson Charlotta Fru ... 41 60 71 Karlson Signe Fröken ... 44 48 38 Kermiths Konditori Paul Nordström ... 41 93 02 Kjellvander B E Lennart Ing. ... 42 57 46 Larsson Harald Ing. ... 41 59 19 Lekberg Louis Kamr. ... 43 00 39 Malmros Gust. ... 41 87 83 Svenson Carl Färghld ... 40 92 33 Wahlström Osc. Speditör ... 43 38 30 Zachau Oscar Ing. ... 40 85 31

23B Se även Kocksg. 39. Bensin-Palm AB Bensinstn ... 44 56 14 Bodin Karin Telefst. ... 44 39 66 Carlsson E R Linjeförm. ... 41 09 69 Fors Thorsten Tjänstem. ... 40 79 10 Fors Otto Vaktm. fd ... 40 79 10 Friberg Gunnar Köpm. ... 40 77 17 Gustafsson Nils Urmak. ... 40 91 56 Hülphers Karin Fru ... 43 65 78 Jarl Karin o. Therese Frökn. ... 42 85 99 Johanson Eva Telefst.(riks) fru ... 41 52 05 Jonasson B G E Polism. ... 41 03 73 Karlsson Anna Damfris. ... 43 85 08 Krotn Aron Skoaff. Bost. ... 43 57 84 Lind Oskar Maskinist ... 43 62 10 Lindner Kurt Verkmäst. ... 41 39 12 Margareta-Salongen A Karls- son ... 43 85 08 Nilsson Thorwald Butiksö- rest. ... 42 42 93 Nilsson Siri Fröken ... 44 62 97 Nynäs-Petroleum AB Ben- sinstn ... 44 56 14 Olsson Sven T Hand.förest. ... 41 62 71 Osbornes Cykel- o. Motoraffär O Andersson ... 43 60 99 Reffler K W Folksk.lär. ... 40 73 51 Sjödin Anders Köpm. ... 40 58 55 Skaj F ... 43 16 86 Svenska Bensin & Petroleum AB B P Bensinstn ... 44 56 14 Svenska Gulf Oil Company AB Bensinstn ... 44 56 14 Svenska Shell AB Bensinstn ... 44 56 14 Tollqvist Waldemar Avd.ch. ... 41 43 33 Winberg Wictor Reprant f. Henkel kem. tekn. AB ... 40 41 50 Öberg S ... 43 59 96 Öhlin Thure Kamr. ... 41 50 27

25 Amin Nils Pianist ... 41 74 48 Arvidsson Einar Kaffeled. ... 41 07 87 Baringe Sten Waldemar Tekn. stud. ... 40 51 78 Carlsson Gunnar M ... 41 35 95 Greiff Lorentz Chauff. ... 40 51 77 Gustafsson Georg Spårvgsm. ... 42 78 67 Lagerström Efr. Firma K Bröderna Janheim Slakt- aff. ... 43 47 08, 40 65 86 Lindh Carmen Modeaff. ... 41 25 39 Magnusson Lydia Fröken ... 41 69 07 Persson Judith Fru ... 42 97 12 25 A Andersson Karl An- ders Röararb. ... 44 46 49 Bergström Rut Fru ... 41 26 72 Dahlin Emma Föresta: 41 85 21 Gullberg Sven Fabr.arb. ... 43 87 67 Gårdström Leonard Kakel- ugnsmak. ... 41 66 42

Stads- & Lantegendomar G Östmo Kont. ... 42 98 42, 42 98 43 Wahlén Oscar W Skrädd- mäst. ... 40 46 12 Östmo Gust. Fastigh.måkl. ... 42 97 00 - Kont. ... 42 98 42, 42 98 43

26A Se även Folkungag. 96. Andersson I F Fabrr ... 42 31 39 Benneck Sigrid Fru ... 40 47 51 Brunman Ernst Skådesp. ... 40 30 92 Engman Hildur Cig.aff. ... 40 30 22 Eriksson Henry Expr.arb. ... 42 73 97 Farman Helmer Tjänstem. ... 40 86 98 Grundel Elsa Kafé ... 41 31 09 Huset Portv. ... 40 95 07 Johanson Charlotta Fru ... 41 60 71 Karlson Signe Fröken ... 44 48 38 Kermiths Konditori Paul Nordström ... 41 93 02 Kjellvander B E Lennart Ing. ... 42 57 46 Larsson Harald Ing. ... 41 59 19 Lekberg Louis Kamr. ... 43 00 39 Malmros Gust. ... 41 87 83 Svenson Carl Färghld ... 40 92 33 Wahlström Osc. Speditör ... 43 38 30 Zachau Oscar Ing. ... 40 85 31

26B Se även Asög. 149. Andersson Carin Fru ... 43 14 15 Bergström Osborne Rörmont. ... 44 14 56 Bolinder Gustaf Tjänstem. ... 42 29 70 Douhan C E Fiskhde ... 40 91 76 Eneroth J o. H Firma Södra Gottköpshandel ... 43 27 80 Eriksson Mimmi Fru ... 43 45 21 Eriksson Martin Tulltjm. ... 42 80 88 Johansson Adolf ... 41 75 01 Mattsson Erik O A ... 41 08 28 Roxström Albert ... 42 81 04 Södra Gottköpshandel Be- kländn- o. kortv.aff. ... 43 27 80 Österberg Evert ... 41 05 93 27 Se även Asög. 154. Almén O W Chark.arb. ... 42 49 32 Billquist Agnes Fröken ... 40 39 65 Hafström Thor Elekr. ... 41 01 52 Hansson Knut Metall. o. skyltfabr. ... 43 69 35 Huset Portv. ... 40 79 30 Jansson Gösta Stadsbud ... 42 29 03 Johnson C Emil Plattsättare ... 41 42 90 Karlsson Greta Kondi ... 43 59 27 Kronstillen M Rosén ... 41 27 42 Olofsson Agnes Fröken ... 40 14 47 Wallgren Joh. Alfr. ... 41 57 53

29 Se även Bondeg. 25. Andersson Daniel Chauff. ... 44 19 51 Andersson Albin T Kondit- arb. ... 42 98 68 Biwegård Helge Järnvgstjm. ... 44 62 91 Cederstam Ax. ... 41 03 06 Gerderstam F K Köpm. ... 40 40 50 Hellquist Knut Övermaski- nist ... 42 63 59 Peterson Börje Tillskär. ... 40 26 14 Svensson Martin Mål. ... 41 70 91 Tidblom Gustaf Mur. ... 41 38 87 Wahlström O Fru ... 43 07 53 von Walden Alfron Chauff. ... 41 06 61 Wickström Margareta Mjolk- aff. ... 43 14 18 Österlund E W Trikaaff. ... 42 50 25 31 Se även Bondeg. 44. Bohlin & Södergren Bilser- vice Bilrep. ... 42 72 72 Stockholms Fiskeribolag Backe & Co En Gros ... 44 44 17 - Restaur.service ... ankn 44 44 17 - Detaljhdl ... 43 11 85 33 Se även Skåneg. 79. Anderson K A ... 40 33 99 Andersson Lilly Fröken ... 43 02 69 Arehult Gösta Styrn. ... 41 63 88 Bergqvist Ebba Fröken ... 41 38 68 Bohlin Alma Fru ... 40 06 46 Brunzell Olof Agenturaff. i möbler m. m. ... 43 21 59 Carina Café ... 43 06 63 Englund John Köpm. ... 41 14 25 Englund K A Mål. ... 40 77 24 Engström Richard E Förråds- arb. ... 43 73 80 Hallberg C W Kapt. ... 44 51 58 Johansson A L Lagerchef ... 42 52 50 Jonsson John E ... 41 25 87 Karlsson Emma Fröken ... 40 68 24 Lindh Johan Timmerm. ... 42 66 54 Lindahl Hjalmar ... 40 28 26 Lindqvist Wilhelmina Fru ... 42 17 34 Magnusson Konrad ... 44 68 73 Malmgren Ulla Folksk.lära: 40 78 42 ... ankn Namnanr. Stille-Werner 41 63 82 Nytorgs Skoaffär ... 40 97 43 Olsson Hildur Damfris. ... 44 68 57 Roos Stig E Tjänstem. ... 43 64 78 Rudemar E R Tulltjm. ... 44 65 36 Sallmänder I ... 41 38 68 Schurmann Carl Tjänstem. ... 41 38 68

Gårdström Leonard Vedaff. 43 22 95 - Bost. ... ankn 43 22 95 Noring Elna Telefst.(lands) 43 68 00

25B Se även Asög. 149. Andersson Carin Fru ... 43 14 15 Bergström Osborne Rörmont. ... 44 14 56 Bolinder Gustaf Tjänstem. ... 42 29 70 Douhan C E Fiskhde ... 40 91 76 Eneroth J o. H Firma Södra Gottköpshandel ... 43 27 80 Eriksson Mimmi Fru ... 43 45 21 Eriksson Martin Tulltjm. ... 42 80 88 Johansson Adolf ... 41 75 01 Mattsson Erik O A ... 41 08 28 Roxström Albert ... 42 81 04 Södra Gottköpshandel Be- kländn- o. kortv.aff. ... 43 27 80 Österberg Evert ... 41 05 93

29 Se även Bondeg. 25. Andersson Daniel Chauff. ... 44 19 51 Andersson Albin T Kondit- arb. ... 42 98 68 Biwegård Helge Järnvgstjm. ... 44 62 91 Cederstam Ax. ... 41 03 06 Gerderstam F K Köpm. ... 40 40 50 Hellquist Knut Övermaski- nist ... 42 63 59 Peterson Börje Tillskär. ... 40 26 14 Svensson Martin Mål. ... 41 70 91 Tidblom Gustaf Mur. ... 41 38 87 Wahlström O Fru ... 43 07 53 von Walden Alfron Chauff. ... 41 06 61 Wickström Margareta Mjolk- aff. ... 43 14 18 Österlund E W Trikaaff. ... 42 50 25 31 Se även Bondeg. 44. Bohlin & Södergren Bilser- vice Bilrep. ... 42 72 72 Stockholms Fiskeribolag Backe & Co En Gros ... 44 44 17 - Restaur.service ... ankn 44 44 17 - Detaljhdl ... 43 11 85 33 Se även Skåneg. 79. Anderson K A ... 40 33 99 Andersson Lilly Fröken ... 43 02 69 Arehult Gösta Styrn. ... 41 63 88 Bergqvist Ebba Fröken ... 41 38 68 Bohlin Alma Fru ... 40 06 46 Brunzell Olof Agenturaff. i möbler m. m. ... 43 21 59 Carina Café ... 43 06 63 Englund John Köpm. ... 41 14 25 Englund K A Mål. ... 40 77 24 Engström Richard E Förråds- arb. ... 43 73 80 Hallberg C W Kapt. ... 44 51 58 Johansson A L Lagerchef ... 42 52 50 Jonsson John E ... 41 25 87 Karlsson Emma Fröken ... 40 68 24 Lindh Johan Timmerm. ... 42 66 54 Lindahl Hjalmar ... 40 28 26 Lindqvist Wilhelmina Fru ... 42 17 34 Magnusson Konrad ... 44 68 73 Malmgren Ulla Folksk.lära: 40 78 42 ... ankn Namnanr. Stille-Werner 41 63 82 Nytorgs Skoaffär ... 40 97 43 Olsson Hildur Damfris. ... 44 68 57 Roos Stig E Tjänstem. ... 43 64 78 Rudemar E R Tulltjm. ... 44 65 36 Sallmänder I ... 41 38 68 Schurmann Carl Tjänstem. ... 41 38 68

30 Se även Kocksg. 37. Liljeblad Bröderna Gas- vat- ten- o. värmeledn.entrepr. - Kassa o. exp. ... 40 03 88, 41 23 69 - Ing. kont. ... 41 23 69 34 Se Asög. 147. Axell Jan ... 44 30 40 Bååw Hjalmar Redakt. ... 41 77 17 Carlsson Edvard Tjänstem. ... 42 33 56 Dahlberg E G Köttaff. ... 43 13 99 Eriksson Leonard Köpm. ... 41 01 63 Grünberger Manne Skådesp. ... 41 92 49 Jansson Sven Byggn.ing. ... 40 48 84 Joulin G Köttaff. ... 43 13 99 Landgren Margareta Fröken ... 40 62 04 Lindvall Karl Einar Post- kontrr. ... 41 94 17 Mörner Claës Reklamchef greve ... 41 32 15 Nilsson Ida Fru ... 41 22 36 Petersén Harry Köpm. ... 42 93 72 Peterson R ... 43 19 95 Stille-Werner AB ... 42 20 97 Stille-Werner AB ... ankn Namnanr. Stille-Werner 41 63 82 Nytorgs Skoaffär ... 40 97 43 Olsson Hildur Damfris. ... 44 68 57 Roos Stig E Tjänstem. ... 43 64 78 Rudemar E R Tulltjm. ... 44 65 36 Sallmänder I ... 41 38 68 Schurmann Carl Tjänstem. ... 41 38 68



LILJEBLADS Rörledn.-affär, Bröderna Kontor: Nytorrgsg. 30 (Verkstad Nytorrgsg. 28-28) 40 03 88, 41 23 69. Efter kontorstid 40 73 52

Sjödin Hilmer ... 40 63 09 Stridh L Intend. ... 44 37 25 Sundin John Jur. kand. ... 40 50 86 Wendt Karin Fru o. Hugo ... 44 46 51 Westberg Mathis Fröken ... 41 85 46 Westberg Kappor Elsa In- neh. bost. ... 44 51 58 Viberg Berta Cig.aff. Bost. ... ankn 43 20 44 Ödmann Sixten Tandläk. ... 41 55 18

2 Scherman Uno Vaktm. ... 42 24 68 4 Törnblad E E Bag. ... 40 26 57 8 Berggren Daniel Konst- smed ... 43 13 95 14 Se även Sandbacksg. 4. Hillerström C-G Dir. ... 43 46 55 Loricat Company i Stockholm 44 11 12

16 Johansson Axel H Tim- merm. ... 43 54 21 Lindvall Karin Fru ... 44 53 71 Ståhlblom Gustaf Snick- verkst. ... 44 67 64, 40 28 41 18-20 Se Tjärhovsg. 13-17.

22 Se Tjärhovsg.



KVALITETSMÄRKET

DÖRRSKYLTA, VÄNINGREGISTER OCH ANSLAGSTAVLOR MED UTBYTBAR TEXT

AKTIEBOLAGET

AVISO-SYSTEMET

NÄCKSTRÖMSGATAN 1, STOCKHOLM TELEFON 110212

36A Bergwall Bror Tjänstem. 42 03 42
Carlson Martin 43 81 49
Ceder Karl-Axel Kontorist 43 33 41
Ekman Arne G O Kont.ch. 42 92 25
Hedberg Karin Fröken 41 35 58
Hedin Ivar Banktjm. 40 85 09
Husen Nr 36-38 Portv. 41 34 10
Moström Lily Fru 42 70 82
Olsson Bertil Posttjm. 43 98 74
Ohlson Arne Tjänstem. 42 31 29
Salon Lie Moo Lily Moström Damfris. 42 70 82
Sjöberg Anna Kontorist 41 55 50
Sjöberg Mäklarfirmen I 41 55 50
Sjölin Arne Kammarkriv. 40 13 51
Smedstad Harry Försäkr.tjm. 42 79 76
Söderberg H 40 62 25
Tiberg Augusta Fru 40 38 46
Vestman Ingemar Inköpschef 42 11 65
Wittoria-Kaffe Eric Callergård 43 77 51
Osterman Per-Olof Läk. leg. 40 30 38

38 Bernsjö Hugo 43 24 96
Dahlgren Gunnar Adjunkt 42 69 15
Emanuelsson Olga Fru 41 62 55
Emanuelsson Anna-Brita Sjuksköta 40 61 92
Frisk Thure Kammarkriv. 41 82 02
Fyrakå Firma 40 39 06
Gard Ingrid Kontorist 42 71 81
Gjötterberg Tore Fil. mag. 41 75 14
Grönberg Ake Kapt. 40 87 85
Hedberg Erik Insp.ör 41 75 37
Hermansson H Guldsm. o. Fru Dagny 41 96 89
Köpper Hilmer 43 86 05
Lindblad Nils 40 27 64
Nihlström Gudrun Fröken 43 12 59
Nylund A O Packmäst. 41 22 10
Planman Arthur Sjökap. 43 19 74
Reinholds Nya Angbageri- & Konditori AB Filialbagi 43 25 60
Rosetsky Benny 40 39 06
Rydberg Grete Rödakorssyst. 41 11 29
Svensson J E Kriminalkom. 41 28 87
Torné Seth Arkit. 40 10 43

40 Katarina Ostra Eftermiddagshem 41 59 60
44 Se även Skåneg. 75.
Barnvårdcentraler Stihlms Stads
- Essingens östra 44 62 30
- Katarina norra 41 38 37
- Sofia östra 44 62 30

Näckströmsgatan.

Norrmalm.

1 Se även Kungsträdg. 16.
Ahlstrands Efr. AB Axel J Agentur-exp. o. imp.f.a. Lv 20 60 56, 11 41 56
Andersson Serry Fröken 10 54 94
Assurans-Centralen AB Lv 20 60 50, 20 60 51
Aviso-Systemet AB Skylt- o. reklamfabr. 11 02 12, 21 09 54

Bergman Egon R W Kriminalöv.konstpl. 20 65 06
Bergström Gunnar L O Kont. AB Aviso-systemet 11 02 12
Bergström Walle Ing. AB Aviso-systemet 11 02 12
Björkholm Helm. Vaktm. 21 16 56
Broo Ivar Distr.ch. Kont. 11 47 11
Enskilda Järnvägarnas Pensionskassa 11 20 40
- Vkstl. dir. 20 42 23
Indemnity Marine Assurance Co Ltd London 20 60 51
Lundstedt Leon. 11 82 90
Länämnden för Sekundär Jordbrukskredit Vkstl. tjänstem. 20 02 80
- Exp. 20 03 20
Melby Plantskola AB 11 41 56
Sack AB Th. Agenturfirma. Lv 10 07 39, 10 07 81
Svvs Allm. Hypoteksbank - Lunchrum 10 54 94
- Vaktm. bost. 10 30 22
Sveriges Allmänna Sjöförsäkrings AB Agentur Th. Sack AB 10 07 39, 10 07 81
Svvs Nya Centralkassa Kassa o. exp. 11 47 10
- Styrelse omb.m. 11 47 11

3 Se även Berzelii Park 7 o. 9.
Franzén Sven G Skrädd. 10 21 60
Militär Ekiperings AB Herrskrädd.verkst. 21 05 65
5 Huset Maskinist 10 93 64
Svensson Dav. Maskinist 10 93 64

2 Se även Kungsträdg. 14.
Intressekontor Stockholmssystemets m. fl. Förest. 10 58 22
- Exp. 20 46 20
Kontrollstyrelsen Kgl Vx 23 05 60
- Överdir. Även direkt 20 85 90
- Eft. vx stängn. Byråchef 11 16 30
- tf Byråchef Thulin 11 16 15
Eft. vx stängn. i övrigt se katalogen
Spritcentralen AB Vin- & Intressekont. Förest. 10 58 22
- Exp. 20 46 20

4 Se Kungsträdg. 14.
6 Se Kungsträdg. 14.
8 Berns' Salonger Restaur. Namnanr. Berns' Salonger Före 9 o. efter 24 se kat.

Närkesgatan.

Södermalm.

1 Se även Södermannag. 25-27.
Ahlquist Eduard 41 13 17
Andersson Hilda Kristina Städerska 44 42 53
Bergfeldt Alida Fröken 42 61 32
Bergman Magnus 42 97 95
Björklund Maggie Fru 42 30 26
Boquist Gustav Chauff. 42 00 09
Carlsson Gust. Övermaskinist 43 76 08
Danielsson Ada Fru 40 38 78
Dan G V 40 38 13
Friberg Elisabeth Fru 40 33 03
Hallberg Helga Fröken 44 25 60
Hammar Ingrid Fröken 43 41 17
Hägerlund Gösta 42 85 31
Klason K A Kommupelarb. 42 46 37
Lundberg K I Tjänstem. 44 15 54
Lundin Alma Fru 41 78 86
Mattsson Olga Fru 43 18 45
Nilsson Inez Telef.st.(lok.) fru 40 83 74
Noré Anna Kovisa Fru 43 40 45
Näslund Linnéa Fru 40 95 52

Ramstedt Dagmar 40 52 76
Stenlund John Mäl.f.a Bost. 43 12 25
Ståhl G E Tågmäst. f. 40 39 90
Thelander Gustaf E Tulltjm. 43 35 21
Vesterlund Bror Tulltjm. 41 33 26
Wisbeck Arthur Brandm. 42 75 32
Vrethblad Bengt Banktjm. 40 83 55
Ohman Eric 40 90 08
Ostlund Sonja Fröken 42 38 11
2 Bäckström G O Kondit. 42 21 00
Cohn Thorvald 42 52 32
Dahlström Helm. Teckn. 40 70 19
Fagerstedt Svea Fröken 40 88 71
Fiske John E Ing. 41 03 23
Forslundh Birger Brygg.tjm. 42 32 64
Forsman Isabel Fru 43 81 01
Hartman Anna Fröken 40 05 59
Jansson Kjell Köpm. 42 76 65
Kuhlan Eva Fru 43 27 44
Larsson Anna-Märtha Fröken 42 88 41
Lennberg Ivar Frisör 43 58 26
Lindahl Mimmi Fru 40 21 99
Lindell Ingeborg Fru 42 92 15
Linder Ruth Blomst.aff. Bost. 40 45 41
Lindlöf Erik 43 90 97
Ljunggren C Ing. 41 59 34
Montalvo John Redakt. 42 49 68
Norr Ivar Köpm. 42 89 33
Nyberg Anna-Greta Syateljé Bost. 40 06 24
Nytorgs-Garaget 41 21 00
Rosén Arvid Ing. 41 63 00
Steiner Hilma Damfris. 43 28 79
Svenska Shell AB Bensinstn 41 21 00
Wartin Moritz Köpm. 40 67 26
Oqvist Ake 40 42 20

4 Ericson Hans Fiskaff. Bost. 41 97 51
Giannini G Karlson Fru 43 90 73
Holmberg Olga Fröken 40 10 87
Högberg Ernst Lagerchef 42 48 13
Kullberg Stina Fru 40 87 15
Larsson A Bernhard Ing. 42 11 64
Liberg Grete Fru 43 59 89
Nygren Harry C A Musiker 40 96 66
Svensson Eric Instrum.mak. 43 13 84
Zackrisson Bertil Chauff. 40 21 23
6 Bergström G A Mur. 41 71 97
Ericson Henry Byggn.snick. 42 28 08
Fjellström Albin Mäl.mäst. 41 77 82
Flygare Karin 42 40 68
Hagström Oscar Byggn.arb. 43 89 00
Lundeborg Gustaf Försälj. 41 51 61
Nestor Astrid Damskräddi o. pälsateljé 40 82 14
Njord Jos. Skrädd. 43 78 77
Södra Lackeringen J A Brandt 43 91 23
Ostling Erik H Byggn.mäst. 40 92 61

8 Se även Nygt 6.
Ageby Helge Kondit. 42 96 70
Cederström Hildur Rånbagi 41 00 21
Corén Hugo Plåtslag. 41 51 32
Holmberg Gunnar Fabr.arb. 43 34 45
Johansson Harry E Kamr. 43 34 10
Medin C A Ordonn.konstpl 41 39 49
Nordbäck Hugo Bag.arb. 42 09 66
Pettersson Gustav Skorst.fej. 41 18 35
Stockholms Råntillverkning 41 00 21

Observatoriegatan.

Vasastaden.

1 Se även Drattin.g. 97.
Eklund Hilbert Skräddi 30 87 34
Frankel Fridolf Dir. 30 49 19
Hellström Maria Profa 30 49 04
Norrbm Nils 31 36 27
Westin Gunnar Pappershdl 31 89 40
3 Alimonda-Institutet 32 08 99
Bjarby Lennart 32 08 99
Carlsson Alva Fröken 32 08 49
Eilman Hulda Fru 30 68 28
Fredborgs Förlag Exp. o. kassa 31 27 23
- Fil. lic. Arvid Fredborg 31 27 24
- G Unger 31 63 10

Gelinder Betty Kondi 30 05 15
Huset Portv. 30 43 72
Martelius Dagmar Fru 31 32 41
Obs Tidskr. Ansv. utgiv. Fil. lic. A Fredberg 31 27 24
- Exp. o. kassa 31 27 23
Pettersson Harry Chauff. 31 52 93
Pettersson Alfred Prof. 30 43 58
Röglér Franz Kondit. 32 46 09
Sverne Eric Gen.dir. 31 78 65
Tietze Klara Fru 31 28 69
Wass K 32 57 94
Zetterberg Hildur Nyberg Fru 30 15 13
5 Ahnlund Arne 30 52 78
Andersson Sigrid Fröken 32 84 17
Bruhn o. Gustavsson Pötspeester 30 89 88
Brycker Albert Häradsb. 30 48 13
Ericson Einar Agron. 30 91 99
Eriksson Reinhold Köpm. 32 46 70
Forsell Klara Fru 32 53 58
Lundstedt-Thielers Dagmar Fru 31 62 58
Nilsson Ester Fru 30 84 76
Wahlström Sixten Handl. 31 06 29
Westerberg Anders Major 30 75 06
Wigner Gunhild Fröken 30 84 76
Wikmark Maria Fru 30 02 25

7 Attemark Inga Telefist 32 38 67
Bergkvist Lars Byggn.snick. 31 72 46
Callenborn Einar Tjänstem. 32 04 23
Fahlberg Anna Fröken 30 21 24
Hedlund Elis 31 77 84
Lindberg Isak Förm. 30 24 53
Lindgren Emmy 31 59 25
Lundberg Gunvor Annie Fröken 30 78 74
Löfgren Rudolf Kammarkriv. 30 34 79
Matvaruaffären Agda Johansson 32 39 59
Nilsson Karin Tvätt strykn. 31 62 69
Norsander Thea Fru 31 23 53
Schultz Einar Mäl. 31 56 03
Segalström Sune Plåtslag. 30 05 71
Sjölund Wilhelm 32 55 27
Sjölund Elsa Telefist(lands) 30 02 99
Stryktjänst Karin Nilsson 31 62 69
Svensson Sven Vågmäst. 32 61 79
Wallin Y Styckmäst. 31 02 16
Wessmann Allan 30 18 42

9 Ahlin Emma Fröken 30 30 43
Andersson Hildur Fru 32 82 25
Aronsson Georg Verkmäst. 32 55 08
Forsberg Henry 30 30 29
Fredblad S 32 62 86
Hemslöjdsboden AB Kont. 30 54 06
Hemslöjdscentralen AB Kont. o. lag. 30 54 06, 30 11 99
Hultén Axel Mäl. 32 57 78
Karlstén Betty Fru 30 17 96
Lernberg Ernst Möb.ävd. ankn 31 57 05
Millberg Herm. Lokför. 30 33 00
Norling Elsa Fröken 30 64 25
Persson Måns Emil Snick. 30 39 29
Pettersson Gunnar Chauff. 31 97 81
Sabini Wendia Fru 30 43 04
Sörmark Reine Insp.ör 31 53 83
Wallin Thyra Fröken 30 39 40
Westerlund Eva Fru 32 26 68
Östergren Carl Grävmaskinist 31 59 52

11 Se även Upplandsg. 32.
Bergmark Folke 31 83 48
Lernberg Ernst Musikaff. 31 57 05
Lindh F G Adv. 30 07 73
Nordh J W 32 50 91
Stenåker K H Mäl.mäst. 30 46 34
Svea Nya Modeaffären Esther Johansson 30 23 98

13 Se även Upplandsg. 37.
Berggren Ake Ing. 30 07 31
Ericsson Er. H Droskför. 30 10 47
Eriksson Sven G Omb.m. 33 19 21
Johansson Ingvar Ing. 31 44 80

Johansson Helga Fru 31 34 86
Natt och Dag Firma Gustaf Kont. 31 84 11
Lager 32 70 04
Nyman Nils Gustav Filmchef 30 90 90
Pettersson K E Skrädd.mäst. 32 15 23
Pettersson Eva Telef.st(lands) 30 77 14

15 Andersson Rolf Thore 31 63 45
Andersson Karl Droskäg. 32 06 52
Andersson Anna-Lisa Sjuksköta 32 76 29
Bergman Eric Dir. 31 14 13
Braun Einar Hälsov.tjm. 30 77 37
Dahlin Oskar Spårvm. 32 26 53
Ericsson Harry Spårvgsm. 31 61 58
Falk Karl G 32 10 86
Foto-Nisse N E Ohlsson Fotogr. 30 81 87
Hellström I Kanslist 31 93 91
Holmström Sven E Tjänstem. 30 44 90
Hultman Signe Fru 32 37 65
Huset Portv. 31 71 16
Hörngren Gust. Järnvgsn. 30 58 07
Jansson Oscar Köpm. 33 89 85
Johansson Ebbe Frisör 32 41 76
Kullmer Olof Chauff. 32 81 98
Liden Märta Fröken 31 92 37
Lindstam Verner Kass. 33 78 61
Lindström Alma Fröken 32 45 17
Nilsson Ivar Kommunalarb. 32 71 12
Ohlsson Nils Erik Fotogr. 30 81 87
Ohlsson Elisabeth Fru 31 38 35
Schönberg Gyan Fru 31 02 26
Strömbeck Bertil Sandblåsa Bost. 31 96 66
Takan A Fru 32 68 42
Wahlström Else Fru 31 75 34
Wiberg Ragnar E Typogr. 30 83 83

17 Se även Västmannag. 40.
Andersson Tore 30 12 03
Cassel G O Löjtn. 31 39 28
Hagström Gunnar Alfred 30 48 72
Häggladh Clara Sömm. fröken 33 83 56
Kaufeldt Frans 30 15 47
Lenander V H Grossh. 31 21 38
Martinson Berthel 32 22 95
Ohlin Ingrid Fru 32 23 29
Regno AB 31 21 38
Rosander A E Polism. 31 32 86
Schütz H F Major 30 70 69
Östergren Hulda Fru 32 42 77

19 Se även Västmannag. 37.
Andersson Edith Fröken 30 08 63
Ericsson Gerda Fru 31 15 18
Eriksson Hanna Fröken 31 10 87
Geson Elisabeth Fru 32 17 35
Lindahl Rudolf 30 24 81
Lorentz Joh. 30 75 44
Nordqvist Hanna Fröken 30 17 35
Ramström Tyda Sömm. fröken 30 48 33
Söhrman Nils Dir. 31 25 80
Astrand Einar Chauff. 32 77 25
Aström Lisbeth Fröken 31 17 73

21 Andersson Bernhard Portv. 32 72 52
Andersson Nils Snick. 30 63 02
Aurell Lars Löjtn. 32 78 71
Axelson Christina Telefist 32 84 97
Brenckert John Posttjm. 30 36 92
Carlsson Gustav 32 12 73
Cavallin Emma Fru 31 97 35
Chenon Julia Fru 31 17 08
Cortes Tora Fröken 30 23 48
Dahl Nils A Kalkylator 30 73 83
Eriksson Harry Elektr. 32 27 59
Eriksson Efrim Teckn. 31 01 90
Fransson Anna Fru 31 72 19
Grönvall Ax. Bokb. 30 83 40
Karlstrom Tor 30 70 28
Lundsten Sven Mej.förm. 31 26 80
Nens Mejeri AB Namnanr. Nens Mejeri Före o. eft. kont.tid se katalogen 30 59 78

23 Se även Dalag. 28.
Eklundh C-Hj. Tandtekn. 31 28 06
Göransson Sune Arkitekt 32 31 06
Ilon Oscar 32 29 19
Jansson E G Matv.aff. 32 05 23
Klintholm Rune Ing. 30 07 03
Klintholm Johannes Löjtn. 31 24 61
Malmström Gust. Kapt. 31 18 42
Naumanns Fastighetsförvaltning och Uthyrningsbyrå Gunnar 30 12 35
Stenqvist Edvin Sjökap. 31 37 80

2A Se även Norrullsg. 1.
Andersson Linnéa Damfris. 30 45 12
Andersson Astrid Fröken 30 46 20
Erlandsson Karin Sjuksköta 32 40 66
Fredriksson Ivar Adv. 32 22 04
Fröjd Emmy Fru 32 45 40
Gavelin Karin Sjuksköta 32 40 66
Holst Ancker Kapt. 31 33 33
Huset Portv. 30 28 66
Kihlstedt Elvira Fröken 31 48 24
Lenning Alvar Civiling. 31 58 58
Nilsson Herbert Köpm. 30 07 05
Nilsson Lydia Modeaff. 32 31 17
Nissalowitz Sara Fru 30 47 02
Schauman N Fru 30 02 14
Sehlstedt Patrik Läk. leg. 32 11 39
Wellander Erik Prof. 31 00 07
Wulfsson Ellen Fru 30 45 85

2B Anderson Vera Fröken 31 31 84
Asplund Elisabeth Fru 32 29 30
Björklund E O Arkitekt 30 33 21
Gustafsson Irma Fröken 30 77 01
Regno S Kondi o. bost. 30 33 21
Vasa Bröd- o. Mjölkkaffär 30 93 62
Wilander Naemi Fru 30 96 04

4 Se även Vegag. 2.
Baptistmissionen Sthlms 4:e Baptistförsaml. (Tabernaklet) Vaktm. 31 85 94
- Församl.syst. 31 44 14
Barnkolonien Lilla Solhemmet 31 44 14
Hudberg Tekla Fru 31 90 77
Lagerqvist Tekla Hudberg-Fru 31 90 77
Larsson Otto Slöjd- o. möb.aff. 32 32 22
Sangberg Robert Kammarkrättsrev. 30 16 38
Wennerstrand Frithiof Byggn.snick. 31 51 30
Ober Simon Past. 31 64 99

MEJERI Tel. Namnanrop: »Nens Mejeri»

Nilsson Jenny Fröken 30 23 48
Nilsson N E Meji Namnanr. Nens Mejeri 32 68 91
Norell Karin 32 68 91

23 Se även Dalag. 28.
Eklundh C-Hj. Tandtekn. 31 28 06
Göransson Sune Arkitekt 32 31 06
Ilon Oscar 32 29 19
Jansson E G Matv.aff. 32 05 23
Klintholm Rune Ing. 30 07 03
Klintholm Johannes Löjtn. 31 24 61
Malmström Gust. Kapt. 31 18 42
Naumanns Fastighetsförvaltning och Uthyrningsbyrå Gunnar 30 12 35
Stenqvist Edvin Sjökap. 31 37 80

2A Se även Norrullsg. 1.
Andersson Linnéa Damfris. 30 45 12
Andersson Astrid Fröken 30 46 20
Erlandsson Karin Sjuksköta 32 40 66
Fredriksson Ivar Adv. 32 22 04
Fröjd Emmy Fru 32 45 40
Gavelin Karin Sjuksköta 32 40 66
Holst Ancker Kapt. 31 33 33
Huset Portv. 30 28 66
Kihlstedt Elvira Fröken 31 48 24
Lenning Alvar Civiling. 31 58 58
Nilsson Herbert Köpm. 30 07 05
Nilsson Lydia Modeaff. 32 31 17
Nissalowitz Sara Fru 30 47 02
Schauman N Fru 30 02 14
Sehlstedt Patrik Läk. leg. 32 11 39
Wellander Erik Prof. 31 00 07
Wulfsson Ellen Fru 30 45 85

2B Anderson Vera Fröken 31 31 84
Asplund Elisabeth Fru 32 29 30
Björklund E O Arkitekt 30 33 21
Gustafsson Irma Fröken 30 77 01
Regno S Kondi o. bost. 30 33 21
Vasa Bröd- o. Mjölkkaffär 30 93 62
Wilander Naemi Fru 30 96 04

4 Se även Vegag. 2.
Baptistmissionen Sthlms 4:e Baptistförsaml. (Tabernaklet) Vaktm. 31 85 94
- Församl.syst. 31 44 14
Barnkolonien Lilla Solhemmet 31 44 14
Hudberg Tekla Fru 31 90 77
Lagerqvist Tekla Hudberg-Fru 31 90 77
Larsson Otto Slöjd- o. möb.aff. 32 32 22
Sangberg Robert Kammarkrättsrev. 30 16 38
Wennerstrand Frithiof Byggn.snick. 31 51 30
Ober Simon Past. 31 64 99

6 Se även Vegag. 1.
Berggren Carl Förm. 31 02 56
Bergman Folke Amanuens 32 40 88
Cederberg Frida Modeaff. 31 06 09
Dehn Firma Frida Modeaff. 31 06 09
Holmström Carl Skrädd.mäst. 30 77 61
Johansson Sigrid Cig.aff. 30 78 43
Johanson Mart. S Musikdir. 30 26 05
Jonsson Sten Spårvgsm. 31 42 70
Lowerling C 30 52 96
Nilsson Agnes Fru 31 02 98
Sundblad Bror Byråing. förste 31 16 02
Wallin Elis Byrådir. fd 30 29 28
Wallqvist C A Fabr. 30 58 55

8 Se även Upplandsg. 34.
Andersson J Gunnar Mangelaff. 30 59 78

Carlsson Emma Fröken 32 42 63
Huset Portv. 33 20 20
Höglund Rune Fil. mag. 31 79 31
Olausson Maria Ankefru 31 05 66
Pettersson Gunnar Rak-fris. sal. 32 27 86
Schönthal Josef 31 81 90
Stockholms Högskola Psykol. inst. 23 41 10
Lundström Birger 31 98 77
Torstensson Margit Folkslär. 31 98 77
Tommerup Maria Fru 32 88 83
Akerbladh Ernst Konstnär 32 88 83

10 Se även Upplandsg. 39.
Dahl Leander Snick. 30 75 95
Danell Ingeborg Fru 31 64 07
Fahlgren Mia Damfris. 30 81 44
Fahlgren C G Köpm. 30 81 44
Lundgren Eric V Grossh. läder- o. skodon Bost. 33 27 51
Nordström Ida Fru 31 49 12
Sandström Fredrik Chauff. 31 25 72
Stockholms Toiletskåpsaffär AB 30 23 26
Svensson Gerda Strykinrätn. 30 10 95

12 Andersson Selma Fru 30 63 29
Bil- & Trafikskolan Sixten Jonsson Priv. 31 56 76
Granlund J O Past. fd 31 54 19
Gustafson Hjalmar Riksdgsm. 32 54 40
Hedenby Ivan Köpm. 31 12 26
Jansson Inez Fru 31 07 94
Jonsson J Handl. 31 56 76
Linell & E Wittzell G Damfris. 32 67 98
Morin Frida Syateljé 31 74 86
Nyström Gerda Fröken 31 53 79
Permanentsalongen G Linell & E Wittzell 32 67 98
Sahlin & Son Victor Elektr. aff. 32 26 58
Sahlin Helge Skådesp. 32 26 58
Sjöhölm Olof Verkmäst. 31 06 21
Snabbtvätt AB Kem. tvätt mattrengör. möb.tvätt färgn. 31 36 95
- Fabr. o. exp. 31 36 95
- Ordermott. 32 76 26
- Fabr. ordermott. 32 82 52
- Mattrengör. Ordermott. 32 82 52
- Möb.tvätt ordermott. 32 76 26
- Gardintvätt ordermott. 31 32 55
- Exp. 31 32 45
- Upplysn. 32 85 30
- Driitsled. personl. 32 89 09
- Direktis A Hammar 32 85 30
- But. 33 90 98
- Exp. 31 32 55

2B Anderson Vera Fröken 31 31 84
Asplund Elisabeth Fru 32 29 30
Björklund E O Arkitekt 30 33 21
Gustafsson Irma Fröken 30 77 01
Regno S Kondi o. bost. 30 33 21
Vasa Bröd- o. Mjölkkaffär 30 93 62
Wilander Naemi Fru 30 96 04

4 Se även Vegag. 2.
Baptistmissionen Sthlms 4:e Baptistförsaml. (Tabernaklet) Vaktm. 31 85 94
- Församl.syst. 31 44 14
Barnkolonien Lilla Solhemmet 31 44 14
Hudberg Tekla Fru 31 90 77
Lagerqvist Tekla Hudberg-Fru 31 90 77
Larsson Otto Slöjd- o. möb.aff. 32 32 22
Sangberg Robert Kammarkrättsrev. 30 16 38
Wennerstrand Frithiof Byggn.snick. 31 51 30
Ober Simon Past. 31 64 99

6 Se även Vegag. 1.
Berggren Carl Förm. 31 02 56
Bergman Folke Amanuens 32 40 88
Cederberg Frida Modeaff. 31 06 09
Dehn Firma Frida Modeaff. 31 06 09
Holmström Carl Skrädd.mäst. 30 77 61
Johansson Sigrid Cig.aff. 30 78 43
Johanson Mart. S Musikdir. 30 26 05
Jonsson Sten Spårvgsm. 31 42 70
Lowerling C 30 52 96
Nilsson Agnes Fru 31 02 98
Sundblad Bror Byråing. förste 31 16 02
Wallin Elis Byrådir. fd 30 29 28
Wallqvist C A Fabr. 30 58 55

8 Se även Upplandsg. 34.
Andersson J Gunnar Mangelaff. 30 59 78

16 Se även Västmannag. 39
Andersson Elsa Elisabeth Fru 30 78 17
Bulow G S Posttjm. 31 34 17
Finnberg Sven Tjänstem. 32 83 93
Frennessen E Fröken 31 66 35
Hagberg Carl fd Kamr. 30 02 92
Hellström Tor Dir. 31 15 75

CENTRAL-FÖRSÄKRINGS TUNNELGATAN 19 B TEL. 10657

Hellström & Co AB T Symaskiner o. tillbehör 31 15 75
Hillman Clary Fru 33 37 07
Olsson Gustav A 31 87 90
Raam Signe Fröken 31 66 35
Raam Ernst Grossh. 32 38 65
Ringius C K 30 14 29
Sjönander Maja Fru 30 78 51
Tommerup Maria Fru 32 33 93
Ulberg Olga Fru 30 25 88

18 Bennich-Björkman Signe Fru 30 99 14
Fröjd Richard Chauff. 32 26 03
Holmberg A M Skomak.mäst. 31 73 34
Karlsson Erik Gustaf Expr. arb. 30 13 22
Lindblad Per Snick. 31 87 56
Lundin Gustaf 31 58 60
Nilsson Th. Maskinist 31